

RÉPUBLIQUE DU CAMEROUN
PAIX-TRAVAIL- PATRIE

RÉGION DE L'EST

DÉPARTEMENT DU HAUT NYONG

COMMUNE DE LOMIÉ

REPUBLIC OF CAMEROON
PEACE –WORK – FATHERLAND

EAST REGION

UPPER NYONG DIVISION

LOMIÉ COUNCIL

PLAN COMMUNAL DE DÉVELOPPEMENT DE LOMIÉ



Réalisé avec l'appui



Financier du PNDP



Technique de L'ONG LUDEPRENA
**(LUTTE POUR DÉVELOPPEMENT ET LA PROTECTION
DE L'ENVIRONNEMENT ET LA NATURE)**

BP : 6798 Yaoundé
Tel : 99 59 17 12/74 03 71 83
ludeprena@yahoo.fr

JANVIER 2012

SOMMAIRE	
RÉSUMÉ	3
LISTE DES ABRÉVIATIONS	5
LISTE DES TABLEAUX	7
LISTE DES PHOTOS	7
LISTE DES CARTES	7
LISTE DES FIGURES	7
LISTE DES ANNEXES	7
I. INTRODUCTION	8
1.1. Contexte et justification	9
1.2. Objectifs du PCD	9
1.3. Structure du document	10
II- MÉTHODOLOGIE	11
2.1. Phase de préparation	12
2.2. Collecte des informations et traitement	12
2.2.1. Conduite du Diagnostic Institutionnel Communal (DIC)	12
2.2.2. Conduite du Diagnostic Participatif Niveau Village	13
2.2.3. Conduite du Diagnostic de l'Espace Urbain Communal	13
2.3. Consolidation des données du diagnostic et cartographie	14
2.4. Atelier de planification, de mobilisation des ressources et de programmation	14
2.5. Mise en place du mécanisme de suivi évaluation participatif	14
III- PRÉSENTATION SOMMAIRE DE LA COMMUNE	15
3.1. Localisation de la commune	16
3.2. Milieu biophysique	16
3.2.1. Climat	16
3.2.2. Le Relief et sol	17
3.2.3. L'Hydrographie	17
3.2.4. Végétation, Flore et Faune	17
3.3. Milieu humain	18
3.3.1. Histoire et cadre de vie	18
3.3.2. Population	18
3.3.3. Habitat	18
3.3.4. Religion	18
3.3.5. Activités économiques	18
3.4. Principales infrastructures par secteur	21
3.5. Principales potentialités et ressources de la Commune	23
3.5.1. Principales potentialités	23
IV- SYNTHÈSE DES RÉSULTATS DU DIAGNOSTIC	24
4.1. Synthèse du DIC	25
4.2. Principaux problèmes et besoins identifiés et consolidés par secteur	29
V PLANIFICATION STRATÉGIQUE	42
5.1. Vision et objectifs du PCD	43
5.2. Cadre logique par secteur	44
A Coût estimatif du PCD	74
B Esquisse du Plan d'utilisation et de gestion des terres de l'espace communal	75
VI. PROGRAMMATION	76
6.1. Cadre de Dépense à Moyen Terme (CDMT) des projets prioritaires	77
6.2. Cadre sommaire de gestion environnementale	87
6.2.1. Principaux impacts socio-environnementaux potentiels (principaux impacts positifs, impacts négatifs)	87
6.2.2. Plan sommaire de gestion de l'environnement	90
6.3. Plan d'Investissement Annuel (PIA)	91
6.3.1. Ressources mobilisables et échéances	91
Plan opérationnel en faveur des populations vulnérables	94
6.3.2. Programmation annuelle des projets prioritaires	97
6.3.3. Plan de passation des marchés	106
VII- MÉCANISME DE SUIVI ÉVALUATION	108
7.1. Composition et attributions du Comité de suivi évaluation du PCD	109
7.2. Comité de suivi évaluation du PCD	109
7.3. Acteurs de la mise en œuvre du PCD	109
7.4. Indicateurs de suivi et d'évaluation du PCD	111
7.5. Dispositif, outils et fréquence du reporting	112
7.6. Mécanisme de préparation du PIA et de révision du PCD	112
7.6.1. Mécanisme de préparation du PIA	112
7.6.2. Mécanisme de révision du PCD	112
VIII- PLAN DE COMMUNICATION SUR LA MISE EN ŒUVRE DU PCD	113
CONCLUSION	115
BIBLIOGRAPHIE	116
ANNEXES	117

!

RÉSUMÉ

Dans le cadre de la mise en œuvre du Programme National de Développement Participatif (PNDP), la Commune de Lomié a sollicité l'accompagnement de l'Organisme d'Appui Local LUDEPRENA, en vue de l'élaboration de son Plan Communal de Développement (PCD). L'objectif de cette mission était de permettre à la Commune de disposer d'un outil d'impulsion, d'orientation, et de soutien aux actions concertées de développement économique, social, culturel et sportif de son territoire.

L'approche méthodologique utilisée dans cette activité par une équipe pluridisciplinaire de LUDEPRENA s'est organisée en cinq phases successives allant de la préparation du processus à la mise en place du mécanisme de suivi-évaluation participatif, en passant par la collecte des informations, la consolidation des données des diagnostics et la facilitation de l'atelier de planification. Cette méthodologie a été mise en œuvre avec la participation effective de toutes les parties prenantes, à travers des observations directes, des travaux de groupes, des séances plénières et des interviews semi-structurées.

Les résultats des diagnostics participatifs conduits tant au niveau de l'institution communale, de l'espace urbain communal que dans les villages révèlent que la Commune de Ndom dispose de grandes potentialités dans ses ressources naturelles. Seulement, elle reste insuffisamment équipée en infrastructures socio-économiques. Les problèmes que rencontre la Commune sont de divers ordres dont les plus importants sont : Les difficultés d'accès à l'eau potable, L'accès insuffisant à l'éducation, L'accès insuffisant à l'énergie électrique, L'accès insuffisant aux soins de santé de qualité, La faible production agricole, Le mauvais état des routes, La Déforestation.

L'analyse de ces problèmes a permis d'identifier leurs causes pertinentes, de formuler des objectifs de développement à terme et de déterminer les actions que la Commune pourrait mener pour les résoudre. L'atelier de planification et de programmation a abouti à un Plan Communal de Développement qui compte **141 projets** dans l'ensemble des secteurs de développement concernés pour un coût estimatif global de **11 791 100 000 Fcfa**. Pour le compte de l'année 2012, un Plan d'Investissement Annuel a été élaboré. Il compte **38 projets** pour un coût estimatif de **1 167 840 663**. Ce financement est réparti entre plusieurs bailleurs dont **la Commune (147 856 698 Fcfa)**, **l'allocation du PNDP (68 833 965 Fcfa)**, **le FEICOM (610 000 000 Fcfa)** et **le BIP (341 350 000 Fcfa)**.

Pour ce qui est des années 2012, 2013 et 2014, l'atelier de planification a permis d'obtenir un cadre de dépenses à moyen terme comptant **44 projets** pour un coût global de **2 274 243 302 Fcfa**.

Dans la perspective de la mise en œuvre de ces projets, un cadre sommaire de gestion environnementale ainsi qu'un plan opérationnel en faveur des populations vulnérables et un plan de passation des marchés ont été produits.

Au terme du processus de planification, un Comité de Suivi Évaluation chargé de la mise en œuvre des actions retenues dans le PCD a été mis en place après large concertation. Il compte six membres dont : Un Président, Un Vice-président , Un Rapporteur, 03 membres.



Photo 1: Une vue des participants à l'atelier de PCD

LISTE DES ABRÉVIATIONS

Mis en forme : Titre 2, Espace Après
: 12 pt

AGR	Activités Génératrices de Revenus
AES/SONEL	American Electricity society/ Société Nationale d'Électricité
BM	Banque Mondiale
CC	Comité de Concertation
CDMT	Cadre de Dépenses à Moyen Terme
CES	Collège d'Enseignement Secondaire
CETIC	Collège d'Enseignement Technique, Industriel et Commercial
CSE	Comité de Suivi-Évaluation
CMPJ	Centre Multifonctionnel de Promotion des Jeunes
CNJC	Conseil National de la Jeunesse
CNPS	Caisse Nationale de Prévoyance Sociale
CPF	Centre de Promotion de la Femme
COVAREF	Comité de valorisation des ressources fauniques
CRTV	Cameroon Radio and Television
CSE	Comité de Suivi Évaluation
CS	Centre de Santé
CSI	Centre de Santé Intégré
DA	Délégation d'Arrondissement
DDADR	Délégation Départementale de l'Agriculture et du Développement Durable
DAJEC	Délégation d'Arrondissement de la Jeunesse et de l'ÉDUCATION Civique
DDAS	Délégation Départementale des Affaires Sociales
DDTSS	Délégation Départementale du Travail et de la Sécurité Sociale
DEUC	Diagnostic de l'Espace Urbain Communal
DIC	Diagnostic Institutionnel Communal
DPNV	Diagnostic Participatif Niveau Villages
DSCE	Document de Stratégie pour la Croissance et l'emploi
ECAM	Enquête Camerounaise Auprès des Ménages
EP	École Publique
ESF	Économie Sociale et Familiale
FC	Forêt Communautaire
GIC	Groupe d'Initiative Commune
HD	Hôpital de District
IDE	Infirmier Diplômé d'État
IH	Industrie et Habillement
INC	Institut National de la Cartographie
INS	Institut National de la Statistique

IOV	Indicateurs Objectivement Vérifiables
LUDEPRENA	Lutte pour le Développement et la Protection de l'Environnement et la Nature
MDV	Moyens de Vérifications
MINADER	Ministère de l'Agriculture et Développement Rural
MINDAF	Ministère du Cadastre, Domaines et Affaires Foncières
MINEDUB	Ministère de l'Éducation de Base
MINEE	Ministère de l'Eau et de l'Énergie
MINEPD	Ministère de l'Environnement, Protection de la Nature et du Développement durable
MINEPAT	Ministère de L'Économie, de la Planification et de L'aménagement du Territoire
MINEPIA	Ministère de L'Élevage, de la Pêche et des Industries Animales
MINPROFF	Ministère de la Promotion de la femme et de la Famille
MINSANTE	Ministère de la Santé Publique
MINTOUR	Ministère du Tourisme et Loisirs
MINTSS	Ministère du travail et de la Sécurité Sociale
MST	Maladie Sexuellement Transmissible
MTN	Mobile Telecommunication Network
OAL	Organisme d'Appui Local
ONG	Organisation Non gouvernementale
PIA	Plan d'Investissement Annuel
PCD	Plan Communal de Développement ;
PDPP	Plan de développement des Peuples Pygmées
PME	Petites et Moyennes Entreprises
PNDP	Programme National de Développement Participatif
PSV	Personnes Socialement Vulnérables
PUGDT	Plan d'Utilisation et de Gestion Durables des Terres
PV	Procès-Verbal
SAR/SM	Section Artisanale Rurale/ Section Ménagère
SEPO	Succès, Échecs, potentialités, Obstacles
SOECAO	Société De développement de Cacao
TIC	Technologie de l'Information et de la Communication

LISTE DES TABLEAUX

Tableau 1: Synthèse du DIC	25
Tableau 2: Axes de renforcement	26
Tableau 3: Principaux problèmes et besoins identifiés et consolidés par secteur	29
Tableau 4: Cadres logiques par secteur	44
Tableau 5: Coût estimatif du PCD	74
Tableau 6: Cadre de Dépense à Moyen Terme (CDMT) des Projets Prioritaires	77
Tableau 7: Principaux Impacts Socio-environnementaux Potentiels (Principaux impacts positifs, impacts négatifs)	87
Tableau 8: Plan sommaire de gestion de l'environnement	90
Tableau 9: Ressources mobilisables et financements disponibles	91
Tableau 10: Plan de Développement des Peuples pygmées	94
Tableau 11: Programmation annuelle des Projets prioritaires	97
Tableau 12: Plan de passation des marchés	106
Tableau 14: Comité de suivi du Plan Communal de Développement	109
Tableau 15: Indicateurs de suivi et d'évaluation du PCD	111
Tableau 16: Dispositif, outils et fréquence du reporting.	112
Tableau 17: Populations de la commune	133

Mis en forme : Titre 2, Espace Après : 12 pt

LISTE DES PHOTOS

Photo 1: Liste des participants à l'atelier de PCD	4
Photo 2: Puits d'eau potable abandonné et non fonctionnel	22
Photo 3: Niveleuse de la Mairie	28
Photo 4: Point de Captage d'eau de la ville.	33
Photo 5: Intérieur de la menuiserie municipale.	43

Mis en forme : Titre 2, Espace Après : 2 pt

LISTE DES CARTES

Carte 1: Localisation de la Commune	16
Carte 2: Esquisse du Plan d'Utilisation et de Gestion Durable des Terres	75

LISTE DES FIGURES

Figure 1: Répartition pyramidale de la population	134
---	-----

LISTE DES ANNEXES

Annexe 1: Fiches de projets du PIA	117
------------------------------------	-----

Document A : Atlas des cartes (Carte sanitaire, Carte Démographique, Carte Hydraulique, Carte PUGDT, Carte d'électrification, Carte scolaire, Carte minière, Carte forestière)

Document B : Rapport consolidé du Diagnostic participatif

Mis en forme : Police :Gras, Soulignement , Couleur de police : Automatique

Mis en forme : Couleur de police : Automatique

Mis en forme : Police : (Par défaut) Arial, Soulignement

Mis en forme : Police : (Par défaut) Arial, Non Gras

Mis en forme : Police : (Par défaut) Arial, Non Gras

Mis en forme : Paragraphe de liste, Ne pas ajuster l'espace entre le texte latin et asiatique

Mis en forme : Police : (Par défaut) Arial, Gras, Soulignement

Mis en forme : Police :Gras, Soulignement , Couleur de police : Automatique

Mis en forme : Police : (Par défaut) Arial

I. INTRODUCTION

1.1..Contexte et justification

L'option prise par le Cameroun de transférer les compétences aux collectivités locales décentralisées à travers la loi de décentralisation promulguée le 22 Juillet 2004, a pour objectif de baser le développement sur la participation communale et communautaire au développement local, sur la gestion des ressources naturelles et sur une meilleure coordination de la mise en œuvre du processus de développement local. Cette politique confère aux Communes la responsabilité d'impulser le développement local et de contribuer à la réduction de la pauvreté, par une mobilisation efficiente des acteurs locaux et une utilisation efficiente des ressources locales.

Dès lors, le processus de décentralisation devient progressivement une réalité et fait de la Commune l'unité décentralisée de base ayant pour mission générale de promouvoir le développement local et d'améliorer les conditions de vie des populations.

Au regard de l'importance des responsabilités qui leur sont transférées, et compte tenu des missions qui leur incombent désormais, l'OAL LUDEPRENA dans le cadre du Programme National du Développement participatif (PNDP) au Cameroun, a accompagné, grâce à son expertise la Commune de LOMIÉ dans l'élaboration de son Plan Communal de Développement lui permettant de promouvoir le Développement local.

Dans cette optique, une convention a été signée entre le PNDP et la Commune de LOMIÉ. Cette convention spécifie et décrit les engagements et la collaboration entre les deux parties pour l'élaboration du Plan Communal de Développement (PCD). Instrument de prévision et de partenariat agissant, le PCD est appelé à induire des changements dans le mode de gestion du développement au sein de la Commune et en même temps promouvoir de nouveaux rapports entre les différents partenaires du développement au niveau local.

La première étape de cette mission dans la Commune de LOMIÉ a été la conduite au processus du Diagnostic de l'Espace urbain Communal (DEUC), celui du Diagnostic Institutionnel Communal (DIC) et au Diagnostic participatif au Niveau Village (DPNV). Ces différentes étapes ont permis d'élaborer le PCD. Il s'agit en fait d'amener les parties prenantes de la Commune à réfléchir profondément sur leurs problèmes de développement à partir de la base et à planifier les activités principales dans un document technique appelé PCD (Plan Communal de Développement).

1.2. Objectifs du PCD

Objectif global

Définir la vision de développement de la Commune de LOMIÉ pour les prochaines années

Objectifs spécifiques

De manière spécifique, il s'agit de:

- Accompagner la Commune dans l'élaboration de son Plan de Développement ;

- Faciliter l'appropriation du PCD par le Conseil Municipal ;
- Appuyer la mise en place d'un mécanisme de suivi-évaluation pour la mise en œuvre du dit PCD
- Identifier les potentialités et les obstacles au développement de la Commune de Lomié
- Identifier les problèmes communautaires, intercommunautaires et ceux du milieu urbain ;
- Élaborer et valider un plan d'action stratégique de développement de l'espace géographique de la commune ;
- Élaborer un Plan d'Investissement annuel (PIA) pour 2012 et un Cadre de Dépenses à Moyen Terme de la Commune ;
- Identifier les éléments de solutions y relatifs et programmer les actions à entreprendre pendant l'année en cours et sur une période de cinq ans.
- Faciliter l'appropriation et l'adoption du PCD par le Conseil Municipal
- Appuyer la mise en place d'un mécanisme de suivi-évaluation pour la mise en œuvre dudit PCD ;

1.3. Structure du document

Le présent PCD est structuré de la manière suivante :

- Résumé
- Introduction
- Méthodologie générale
- Présentation sommaire de la Commune
- Synthèse des résultats du diagnostic
- Planification stratégique (CDMT),
- Programmation annuelle (PIA)
- Mécanisme de suivi évaluation,
- Plan de communication sur la mise en œuvre du PCD.
- Plan de passation de marché
- Conclusion
- Bibliographie
- Annexes

II- MÉTHODOLOGIE

La méthodologie utilisée pour l'élaboration du PCD est celle préconisée par le PNDP et décrite dans le « Guide de planification régionale et locale » du PNDP. Cette démarche prévoit la phase préparatoire, la collecte et le traitement des informations, l'atelier de planification et de programmation et la mise en place d'un mécanisme de suivi évaluation.

2.1. Phase de préparation

La préparation pédagogique

Elle a consisté en l'acquisition du matériel didactique, la restitution de la formation reçue et la répartition des tâches entre les facilitateurs de l'OAL, le Secrétaire Général de la Commune et les Conseillers municipaux.

La préparation administrative

Il s'est agi d'inviter les sectoriels, les autorités traditionnelles et les autres acteurs locaux pour leur permettre d'adhérer et de prendre part massivement à l'atelier de lancement des activités du PCD.

Préparation au niveau des villages et de l'institution communale

La sensibilisation a été faite auprès des chefs des villages et au niveau de l'institution communale pour informer les différentes parties prenantes sur l'importance de leur participation active à toutes les phases du processus.

2.2. Collecte des informations et traitement

Cette phase a permis de procéder à la collecte, le traitement et la validation des données par un diagnostic participatif comprenant :

- Un Diagnostic Institutionnel Communal (DIC)
- Un Diagnostic de l'espace urbain (DEUC)
- Un Diagnostic participatif niveau village (DPNV),
- Une consolidation des données des diagnostics.

2.2.1. Conduite du Diagnostic Institutionnel Communal (DIC)

Le diagnostic Institutionnel Communal (DIC) a permis d'élaborer l'état des lieux de la Commune en tant qu'institution dans le but d'identifier les forces, les faiblesses, les opportunités et les menaces et d'élaborer un plan de renforcement des capacités de l'institution communale. L'élaboration du DIC a connu quatre (4) étapes à savoir :

- La préparation du DIC ;
- Le diagnostic participatif de l'Institution communale ;
- Le dépouillement, le traitement et l'analyse des données ;
- La validation des résultats et l'identification des axes de renforcement de la Commune.

À l'issue de ce diagnostic, un rapport du Diagnostic de l'Institution Communale a été élaboré et mis à la disposition de la Commune et de la cellule régionale du PNDP Est.

2.2.2. Conduite du Diagnostic Participatif Niveau Village

La méthodologie utilisée a été celle des descentes dans chaque village de la Commune, et une succession de consultations publiques comprenant des travaux de groupes mixtes (hommes, femmes, jeunes, riches, intermédiaires, pauvres), des travaux de groupes socio professionnels (hommes, femmes et jeunes), des séances plénières en assemblées villageoises, des entretiens semi-structurés et des sondages d'opinions. Les outils utilisés sont les suivants :

- **La fiche de collecte des données de base** a permis de recenser les données sur le village, disponibles auprès des différents services techniques et administratifs ;
- **Les Fiches techniques de collecte** ont permis de collecter des informations spécifiques sur différents secteurs et les infrastructures socio-économiques ;
- **La Carte du village avec unités de paysage** a permis d'identifier les ressources naturelles et physiques du village de même que les infrastructures socio-économiques.
- **Le Transect** a permis d'explorer le terroir villageois, de vérifier sur place les informations obtenues sur le village en utilisant les autres outils d'analyse, les infrastructures et les micro-infrastructures locales et d'identifier les problèmes et les contraintes de développement du village ;
- **Le tableau de figurines ou boîte à images** a permis de sensibiliser les populations locales sur ce qu'est le VIH/SIDA/IST, ses modes de transmission, son impact socio-économique et les méthodes de prévention ;
- **L'Interview semi-structurée** a permis de compléter les connaissances acquises sur le village en utilisant les autres outils et de faire un inventaire des problèmes et des atouts du village selon les perceptions des différents groupes et types d'acteurs ;
- **L'Arbre à problèmes** a permis d'analyser les causes et les effets des problèmes prioritaires du village par secteur et de choisir les causes/effets pertinents des différents problèmes sur lesquelles les villageois veulent et peuvent agir ;
- **Le Tableau de solutions villageoises** : il a permis d'identifier les alternatives viables aux problèmes ;
- **Le Tableau de planification** a permis de planifier les actions endogènes prioritaires du village sur une durée de 05 années ;
- **Le Tableau de planification opérationnelle** : il a permis d'élaborer le Plan Opérationnel du village pour la première année.
- La Mise en place d'un Comité de Concertation

2.2.3. Conduite du Diagnostic de l'Espace Urbain Communal

Il s'est agi ici de mener une enquête environnementale et socio-économique, en intégrant les groupes vulnérables et les corps de métiers de la ville; avec une succession de consultations publiques en groupes mixtes et des travaux en groupe socio professionnels La méthodologie utilisée est similaire à celle utilisée dans le diagnostic niveau village avec les mêmes outils

(transect, FFOM, le tableau de solutions endogènes, arbre à problème, le tableau de planification, élection d'un bureau de CC).

2.3. Consolidation des données du diagnostic et cartographie

Cette étape a consisté en une mise en commun des données du DPNV, DEUC et du DIC dans un fichier Excel de consolidation préalablement conçu par le PNDP. En ce qui concerne la cartographie un consultant avait été recruté à cet effet et avait pour mission de lever les points GPS des infrastructures de la Commune. À l'issue de cette consolidation, un atelier de restitution et de validation du rapport consolidé du diagnostic participatif a été organisé au sein de la Commune.

À la suite, les cadres logiques sectoriels issus des collectes des besoins des populations ont été validés par les différents sectoriels et transmis à la CRP Est.

2.4. Atelier de planification, de mobilisation des ressources et de programmation

- Cet atelier s'est articulé sur les étapes suivantes: Approfondir et de valider les potentialités, les problèmes identifiés et les solutions envisagées par secteur
- Envisager à partir des potentialités par secteur comment on peut créer des richesses et des emplois dans la commune
- Élaborer le tableau de planification stratégique (cadre logique) par secteur
- Planifier les investissements prioritaires pour la première année (PIA)
- Élaborer le cadre de dépense à moyen terme (CDMT) et le plan sommaire de gestion environnementale
- Élaborer un plan de passation des marchés pour la première année

2.5. Mise en place du mécanisme de suivi évaluation participatif

Il a été question à ce niveau d'expliquer le mécanisme du suivi-évaluation et l'importance de la mise en place d'un Comité de Suivi évaluation pour assurer la mise en œuvre des activités du PCD. A cet effet, les participants ont élu un comité de 06 membres qui fera l'objet d'un arrêté municipal.

III- PRÉSENTATION SOMMAIRE DE LA COMMUNE

3.1. Localisation de la commune

La Commune de Lomié a été créée en 1955, elle est l'une des 33 Communes de la Région de l'Est, localisée dans le département du Haut Nyong.

Elle se situe à 126 km d'Abong Mbang, chef-lieu du département du Haut Nyong et a une superficie de 13 000 km², avec une population estimée à 19000 habitants, répartie dans 64 villages.

La commune de LOMIÉ est limitée :

- Au Nord par la commune de Mindourou
- Au Sud par la commune de Ngoïla
- À l'Est par la commune de Yokadouma
- À l'Ouest par la commune de Messamena

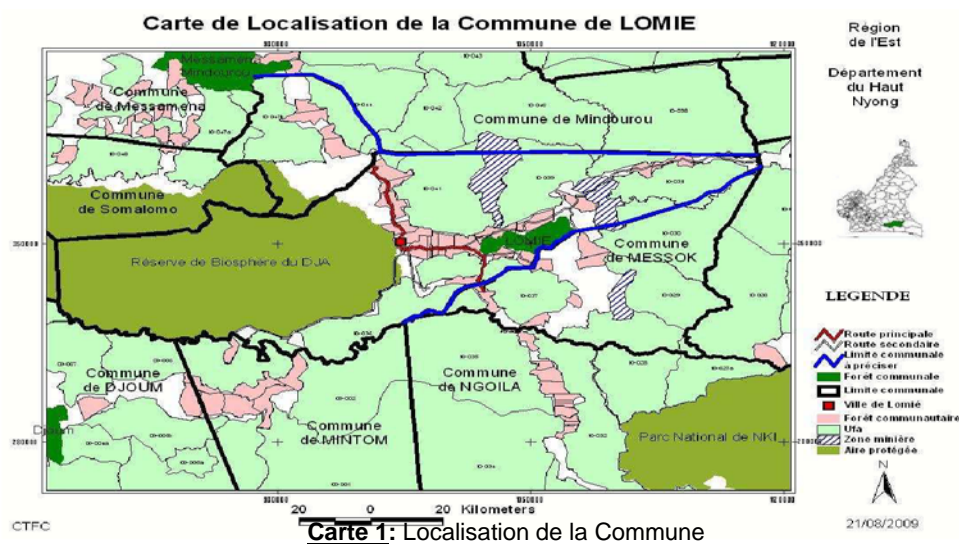

3.2 Milieu biophysique

3.2.1 Climat

L'Arrondissement de LOMIÉ est soumis au climat équatorial de type guinéen classique à deux saisons de pluies entrecoupées de deux saisons sèches. Au cours de l'année, les saisons se succèdent de la manière suivante :

- La petite saison des pluies de mi-mars à juin ;
- La petite saison sèche de juin à mi-août ;
- La grande saison des pluies de mi-août à mi-novembre ;
- La grande saison sèche de mi-novembre à mi-mars.

La température moyenne de la commune oscille autour de 24°C. Les températures mensuelles les plus basses sont relevées au mois de juillet (22,5°C à LOMIÉ) et les plus élevées au mois d'avril (32,6°C à LOMIÉ).

Les précipitations annuelles moyennes se situent le plus souvent entre 1500 et 2000 mm (hauteur moyenne mensuelle de pluie à LOMIÉ sur les 25 dernières années : 1 750 mm). Les maxima de précipitations sont enregistrés en avril-mai et en septembre-octobre.

3.2.2. Le Relief et sol

Le relief de la commune de LOMIÉ est couvert de plaines et montagnes. Le territoire est dominé en majorité par la présence des collines à des pentes plus ou moins douces.

L'étude socio-économique réalisée dans le cadre de l'aménagement de la forêt de Lomié, les sols identifiés dans la commune sont des sols ferrallitiques et fortement dénaturés, de couleur brun-jaune. Ce sont des sols acides caractérisés par une faible teneur en éléments nutritifs. On y retrouve également des sols hydromorphes situés dans les bas-fonds ainsi que des sols sableux ou argilo sableux très pauvres dont la mise en valeur nécessite un investissement important. Cependant, par endroit, l'on peut observer des sols profonds, latéritique, caillouteux, argileux, riches en matières organiques. Cette richesse est favorable au développement d'une diversité des cultures vivrières et de rentes.

3.2.3 L'Hydrographie

LOMIÉ dispose d'un réseau dense de cours d'eau dont les principaux sont : Edjié et Bom, affluents de la Dja ; Beck et Mpoul, affluents de la Boumba. La présence de ces cours d'eau présente une potentialité capitalisable dans le cadre de la poursuite et le développement des activités touristiques et halieutique.

3.2.4 Végétation, Flore et Faune

Deux formations végétales caractérisent la végétation de Lomié. Il s'agit de la forêt dense et des savanes péri-forestières.

La faune, très riche, est caractérisée par la présence des ongulés (buffles, éléphants, gazelles, etc), des rongeurs tels que (les porcs épic, les rats palmistes, les aulacodes, etc.). Toutefois, on y trouve d'autres espèces telles que, les civettes, les varans, les crocodiles, les pythons, etc.

La flore quant à elle est riche en formations forestières avec des essences variées. Les principales espèces ligneuses comprennent entre autres : l'Iroko (*Chlorophora exelsa*), le fraké (*Terminalia superba*), le Sapelli (*Entandrophragma cylindricum*), le Bilinga (*Nauclea diderrichii*), l'Ebène (*Diopyros crassiflora*), l'ayous (*Triplochyton sceroxylon*), le Moabi (*Baillonella toxisperma*), le Kosipo (*Entandrophragma candolei*), le Sipo (*Entandrophragma utile*), le Framiré (*Terminalia ivorensis*), l'Eyong (*Sterculia oblonga*), le Movingui.

On retrouve aussi les espèces non ligneuses telles que le manguier sauvage (*Irvingia gabonensis*), le Noisetier (*Kola acuminata*), le Bitter cola (*Garcinia cola*) et le Djangsang (*Ricinodendron heudolettii*).

3.3. Milieu humain;

3.3.1. Histoire et cadre de vie

Un nommé MINDJALA, originaire de Pohempoum qui signifie, « sentier de la peau blanche », rendit visite à son oncle maternel. Celui-ci qui lui offrit un repas de viande d'une belette encore appelé en langue locale « mĩ ». Il insista que son neveu consomme la tête « lo » en langue locale. À partir de cet instant, on commença à appeler MINDJALA par un nouveau sobriquet « LOMI », c'est-à-dire, celui qui a mangé la tête de l'animal « mi ».

En 1924, les allemands arrivèrent à l'est Cameroun et s'installèrent dans une zone quelconque et demandèrent à leur nouvel ami LOMI de leur indiquer un emplacement meilleur que celui où ils s'étaient installés. LOMI les conduisit sur une parcelle où il cultivait ses champs, sur l'actuel site de la ville de Lomié. À partir de cet instant, les allemands baptisèrent cet endroit du nom du donateur « LOMI », et le nom se transforma à la suite en Lomié.

3.3.2. Population

La population de Lomié est estimée à 19 000 habitants environ. Elle est composée essentiellement des BAKAS, Zime, Kako, Ndjeme, des halogènes constitués de quelques fonctionnaires, commerçants de divers corps de métiers et des agriculteurs

3.3.3. Habitat

Pour la plupart et dans sa majorité, l'habitat est linéaire et groupé, fait de maisons rectangulaires en matériaux locaux. Ce sont des maisons en terre battue aux toits en nattes de raphia. Ça et là on note la présence de quelques maisons avec des toits en tôles ondulées. Les maisons sont construites de part et d'autre tout au long des routes desservant les villages de la Commune. Quant aux BAKAS, leur habitat est constitué en forme d'igloos faits de branchages et de feuilles, souvent bâti sur une superficie maximum de cinq mètres carrés

3.3.4. Religion

Plusieurs religions en majorité d'obédience chrétienne sont pratiquées au sein de la Commune. Il s'agit notamment des Églises Catholiques, Protestantes et autres nouvelles Églises. L'islam y est également implanté.

3.3.5. Activités économiques

La population de la Commune est essentiellement agricole. Cependant, on note aussi la forte exploitation forestière par les grandes sociétés dans les UEFA, la pratique d'autres activités tels que : le petit Commerce, la chasse, la pêche, l'élevage, l'exploitation des ressources naturelles (carrière de sable et de pierre, les emplois temporaires, tels que la cueillette et la transformation des produits agricoles et l'artisanat

3.3.5.1. Agriculture

L'agriculture est la principale activité des populations de la Commune. Elle est marquée par les cultures vivrières et les cultures de rente. Dans les villages, l'agriculture apparaît comme étant le seul secteur productif important. Aussi repose-telle en grande partie sur la production des vivres pratiqués par les femmes et les hommes et les cultures de rente qui constituent une

véritable source de revenus. Par le passé, ces cultures étaient réservées aux hommes. Ce secteur procure plus de 80 % des ressources alimentaires de la Commune et 70% du revenu dans les ménages.

L'agriculture vivrière.

C'est une agriculture de subsistance avec une superficie estimée à environ 120 ha. Elle est itinérante sur brulis avec des cultures mixtes (banane plantain 35 ha, manioc 50 ha, macabo:10 ha, maïs: 10 ha, autres: 15 ha) .La pratique de ces cultures occupe des superficies moyennes allant de un à deux hectares.

L'agriculture de rente.

C'est une agriculture destinée à la commercialisation dont la superficie est évaluée à environ 150 ha. Elle est basée sur la culture du cacao et du café. Les plantations sont de taille moyenne, allant d'un hectare à cinq. Elle est encouragée ces derniers temps par la présence de la SODECAO qui met à la disposition des agriculteurs des plants à des prix très abordables

3 3 5 2. Exploitation forestière.

Dans ce secteur, les principaux sites d'exploitations sont : les UEFA qui font de l'exploitation à grande échelle et génère ainsi les ressources financières à travers les redevances forestières évaluées à plus de 85% dans le compte administratif de la Commune, la forêt communale et les forêts communautaires.. Le bois exploité ici est destiné à l'exportation, la commercialisation et à l'amélioration de l'habitat. Par ailleurs cette forêt sert également à la collecte des PFNL tel que : le Djansang (*Ricinodendron heudoletii*), les mangues sauvages (*Irvingia gabonensis*) ; le petit et le gros rotin, le vin de palme et de raphia, le fruit et l'huile de Moabi (*baillonella toxisperma*) . Le petit rotin (*Eremospatha macrocarpa*) et le gros rotin (*Lacosperma securdiflorum*) constituent la matière première pour l'artisanat.

3.3 5 3. Élevage.

L'élevage est l'un des secteurs les moins développé. Il s'agit d'un élevage traditionnel destiné à l'auto consommation. Les animaux rencontrés ici sont entre autres : les poulets, les chèvres, les canards, les moutons et les porcs.

3.3 3 4. Pêche

La pêche est pratiquée traditionnellement par une bonne frange de la population, mais elle n'est pas assez développée. Les principales techniques sont la ligne, à la nasse et le barrage ; d'où son caractère artisanal. Les espèces courantes attrapées sont : les silures, les tilapias, les carpes, le poisson courant, le poisson vipère. Cependant, on signale l'utilisation des produits illicites et toxiques pour capturer le poisson .Les produits de pêche sont généralement voués à l'autoconsommation et quelque fois à la vente.

3.3 3 5. Chasse

La chasse pratiquée par les Baka et les Bantous est traditionnelle et se caractérise par l'usage des pièges, des fusils et la chasse à courre. Cette activité est pratiquée par près de 80%

de la population malgré les contrôles des garde-chasses du MINFOF, au regard de la présence de la réserve de la biosphère du Dja.

3.3 3 6. Artisanat.

Cette activité est surtout pratiquée par les jeunes, les femmes et quelques vieilles personnes. La plupart des objets sont faits en matériaux locaux : bambou, rotins, bois, feuilles de palmiers, etc. Les objets fabriqués ici sont les paniers, les hottes et les mortiers.

3.3 3 7. Commerce.

Le commerce est l'œuvre des petits commerçants (épiceries, Ventes à emporter). Il est orienté vers la vente des produits de première nécessité, les produits agricoles et de chasses. Il existe un marché communal au centre de la ville. Dans la Commune, il existe plusieurs organisations qui favorisent l'écoulement des produits de vente.

3.3 3 8. Exploitation du sable, latérite et pierres.

Le sable constitue l'une des richesses naturelles de la commune. Toutefois, l'exploitation de sable reste encore limitée par rapport au potentiel de sable de la zone. Selon l'organisation et la capacité de travail, certains exploitants de sable produisent douze tonnes par jour où par mois. Les carrières de latérites et de pierres rencontrées de part et d'autre, sont également des secteurs d'activités qui, bien organisés, pourraient contribuer efficacement à la résorption du taux de chômage dans la commune.

3.3 3 9. Tourisme.

Le secteur touristique est très peu développé dans la commune, malgré la présence de certaines potentialités dans le secteur tel que : l'arbre de la honte (les allemands y pendaient tous les chefs qui s'opposaient à leur politique de colonisation), des lacs abandonnés, de multiples grottes non aménagés, des forêts sacrées. Il n'existe pas d'établissements touristiques comme les hôtels, mais on note la présence de quelques auberges mal entretenues.

3.4. Principales infrastructures par secteur

Tableau 1 : Principales infrastructures par secteur

Secteurs	Description	Localisation	État de fonctionnement	Observations
Commerce	Marché	LOMIE centre	Passable	Marché non construit. Les boutiques sont bâties de part et d'autres de la route qui le divise en deux. Ce se tient tous les jours de la semaine
Postes et télécommunication	Antenne de relais CRTV	LOMIE centre	Bon	Cette antenne relais de la CRTV assure les retransmissions de la radio diffusion et de la télévision, bien que le signal ne soit pas reçu dans toutes les localités
	Antenne téléphonique (MTN et Orange)	LOMIE centre,	Bon	Ces antennes de réseau téléphoniques couvrent la totalité de la ville de LOMIE ; cependant malgré l'existence de ces antennes certaines zones ne reçoivent aucun signal téléphonique.
Travaux publics	Route Régionale	MINDOUROU- LOMIE 60 km Lomié-Messok 75Km	Passable	L'entretien est périodique, mais la dégradation se fait ressentir aussitôt que les pluies reprennent à cause du trafic intense de grumiers
	Les pistes de collectes	ALAT-Lomié70km, Lomié-MangKako (100km), Lomié-Mayang (80km),	Mauvais	Ces pistes de collecte sont dans un état désastreux, impraticables en toutes saisons
Sports et éducation physique	Terrain de football	LOMIE centre	Praticable	Terrain de football non conventionnel abritant les championnats de vacance
MINEDUB	04 Écoles maternelles publiques	Adjela, Lomie, Djenou, Serre	Passable	Jumelage des salles de classes Salles de classe délabrées
	25 écoles primaires publiques	Achip, Adjela, Alat-makay, Bilingue, Djenou, Djoamedjoh, Djoandjila, Ekom, Eschiambor, Kongo, Lomie I, Lomie ii, Makak, Mang kaka, Mayang, Medjub, Mintom, Mpane kobera, Nemeyong iii, Ngola, Nomedjoh, Pana, Payo, Pohempoum 2, Zoulabot 1	Passable	Jumelage des salles de classes Délabrement avancées de certaines salles de classe à l'exception des écoles de Lomié centre
Enseignements secondaires	01 CETIC, 02 CES	LOMIE, ZOULABOT	Effectif	Insuffisance du personnel enseignant qualifié Accès difficile à l'eau potable Manque de latrines modernes
	01 Lycées enseignement général	LOMIE	Effectif	Accès difficile à l'eau potable Manque de latrines modernes
	01 Lycée enseignement technique	LOMIE	Effectif	Accès difficile à l'eau potable Manque de latrines modernes
Santé	06 centres de santé intégrés	Adjela, Zoulabot1, Moangue le bosquet, Meka, Mintom, Lomie	Passable	Insuffisance du personnel soignant Faible approvisionnement en médicaments, Accès difficile à l'eau potable Deux centres de santé catholiques opérationnels à Lomié centre et à Mouangue le Bosquet
	Hôpital de District	LOMIE	Passable	Insuffisance du personnel Absence de latrines modernes Accès difficiles à l'eau potables Faible approvisionnement en médicaments

AFFAIRES SOCIALES	Foyers communautaires (10)	Djountan, Kassalafam, Bapile, Mouangue Le Bosquet, Mang Kako, Mpane Kobera, Mbang, Eschiembor, Zoulabot 1 et Campement Zoulabot	bon	Tous les foyers sont fonctionnels, mais il y manque des comités de gestion
Eau et énergie	Réseau AES/SONEL (Basse tension, Haute tension)	Lomié, EKOM, ADJELA et POHEMPOUM 1	Passable	Coupure intempestive de courant Baisse de tension récurrente 53 villages de la Commune de LOMIE ne sont pas encore électrifiés
	20 forages, dont 06 fonctionnels	Abakoum, bingongol1, djenou, djolempoum, doumzoh1, douwesse Ekom, eschiembor, mayang, kongo, lomie, mingongol, mintom, moanguele bosquet(c), ngoulmekong, payo baka(c), pohempoum 1, sembe, zoulabot 1	Mauvais	14 forages non fonctionnels La commune dispose également d'environ 33sources aménagées et d'autres ouvrages hydrauliques non aménagés
	Sources aménagées	Abiere, alat, aschip 1, aschip 2, azem, bamba, bapile, biba 1, bibal 2, bingongol2, ditiep, djebe, djonjilla, djountam, djoamdjoh, doumzoh 1, essomo, kassalafam, mang-kalo, mang-zime, massassena, lomie, mbang, medjuh, meka, melene, mempale, mpane, mpane korbera, ndjougloussou, nemeyong, nemeyong1, ngola, nkolvolan , nochouam , noliene, ntam 1, ipntam 2, pana, zoulabot baka	passable	Ces sources aménagées doivent être réaménagées
FORET ET FAUNE	Une forêt communale	Mang Kako	effectif	Cette forêt communale a une superficie évaluée à près de 5000km ² . Une partie du bois est transformée sur place dans la scierie communale
	UEFA	ZOULABOT, MAYANG	effectif	Une scierie d'Ingénierie Forestière est implantée au sein de la commune



Photo 2 : Puits d'eau potable abandonné et non fonctionnel

3.5. Principales potentialités et ressources de la Commune

3.5.1. Principales potentialités

La Commune de Lomié présente plusieurs opportunités pour son développement à savoir :

- Des ressources naturelles : forêt, faune, richesse du sol, des sites touristiques, des terres fertiles et un climat favorable ;
- Une agriculture diversifiée
- Des vastes terres fertiles et cultivables ;
- Un conseil municipal actif avec une diversité ethnique et socioprofessionnelle ;
- Une forte élite intellectuelle ;
- Présence des réseaux Orange et MTN ;
- Présence des carrières de sables, de latérites de sables de pierre, des potentiels gisements de fer, d'or et de diamant.

IV- SYNTHÈSE DES RÉSULTATS DU DIAGNOSTIC

a.—

4.1. Synthèse du DIC

Tableau 1 Synthèse du DIC

DÉSIGNATION		FORCES	FAIBLESSES	OPPORTUNITÉS	MENACES
GESTION DES RESSOURCES HUMAINES	Exécutif communal	<ul style="list-style-type: none"> Dialogue permanent entre les membres de l'exécutif Résidence permanente du Maire à Lomié 	<ul style="list-style-type: none"> Forte concentration des pouvoirs par le maire 	<ul style="list-style-type: none"> Disponibilité de la téléphonie mobile d'ORANGE, MTN et CAMTEL ; Disponibilité des autres acteurs du développement local (sectoriels, Associations, ONG, populations locales, etc) 	<p>Plan social :</p> <ul style="list-style-type: none"> Faible niveau d'instruction du personnel ; Absence d'indemnités pour le personnel (heures supplémentaires) ; Difficulté pour le personnel d'accéder au crédit communal ; Inertie des jeunes gens dans la ville et les villages environnant. <p>Plan politique</p> <ul style="list-style-type: none"> Grande main mise de la tutelle sur la gestion de la commune. Rivalités politiques entre les grands groupes perturbent le développement de la commune après les élections
	Conseil municipal	<ul style="list-style-type: none"> réésentatif sur l'aspect genre 	<ul style="list-style-type: none"> Absence des formations spécifiques dans la gestion communale, Faible implication des conseillers dans la gestion des relations entre la Commune et les populations 		
	Gestion Administrative Gestion du personnel	<ul style="list-style-type: none"> La bonne tenue d'un état du personnel Existence d'un plan de campagne Existence d'un organigramme qui organise les services ; Existence d'un état du personnel et des salaires réguliers 	<ul style="list-style-type: none"> Manque d'organisation des séminaires et ateliers de formation et de recyclage du personnel Qualité et quantité insuffisante du personnel Mise en œuvre non effective de l'organigramme formel Absence de motivation Inexistence d'un profil de carrière et absence d'un canevas de suivi du personnel Inexistence d'un cahier de charge et d'un règlement intérieur Insuffisance d'un personnel qualifié Absence d'un calendrier de réunion avec le personnel ; Faible gestion des informations et de la communication 		
GESTION DES RESSOURCES FINANCIÈRES		<ul style="list-style-type: none"> Bonne tenue des documents financiers Disponibilité des comptes administratifs les dix dernières années Forte dominance des redevances forestières sur le C.A. Existence d'une régis financière pour la collecte des recettes et la gestion des ressources ; Inventaire du patrimoine réactualisé ; État salarial du personnel disponible 	<ul style="list-style-type: none"> Faible taux de recouvrement des taxes Absence d'un fichier de contribuables Non sécurisation des avoirs financiers de la Commune Faible sensibilisation des populations sur l'importance de l'impôt libérateur Difficulté de mobilisation des recettes fiscales ; Incivisme fiscal ; Forte dépendance financière des CAC ; Absence de formation et de recyclage du personnel 	<p>Plan social :</p> <ul style="list-style-type: none"> Disponibilité des autres acteurs du développement local (sectoriels, Associations, ONG, populations locales, etc) <p>Plan économique</p> <ul style="list-style-type: none"> Disponibilité de la téléphonie mobile d'ORANGE, MTN et CAMTEL ; Existence de forêts communales Présence d'une forêt riche en essence 	<p>Plan social :</p> <ul style="list-style-type: none"> Difficulté pour le personnel d'accéder au crédit communal ; Inertie des jeunes gens dans la ville et les villages environnant Absence d'un plan d'urbanisation dans la commune <p>Plan économique</p> <ul style="list-style-type: none"> Insuffisance du matériel de travail au niveau des services de la Mairie (Ordinateurs, matériel de bureau, etc.) ; Faible développement des biens marchands ;
GESTION DU		<ul style="list-style-type: none"> Présence d'un comptable 	<ul style="list-style-type: none"> Pas de comptabilité matière appropriée. 	<p>Plan économique</p>	<ul style="list-style-type: none"> Grande main mise de la tutelle sur la

Mis en forme : Titre 2, Gauche

Mis en forme : Police :11 pt, Non Italique

Mis en forme : Police :11 pt, Gras, Non Italique

DÉSIGNATION		FORCES	FAIBLESSES	OPPORTUNITÉS	MENACES
PATRIMOINE		matière chargé du suivi du patrimoine communal • Présence d'un répertoire des biens mobiliers et immobiliers	• Insuffisance du patrimoine roulant	• Présence d'une forêt riche en essence	gestion de la commune. • Rivalités politiques entre les grands groupes perturbent le développement de la commune après les élections
GESTION DES RELATIONS		• Forte implication dans les relations avec les partenaires de développement (PNDP) • Bonne relations avec les acteurs de la commune tels que (les services déconcentrés, la tutelle et chefferies traditionnelles) ; • Bonne collaboration entre services techniques et l'Etat dans le suivi des investissements dans la commune	• Faible implication de l'élite dans les affaires de la commune. • Absence d'un plan de communication ; • Faible adhésion des populations aux initiatives de développement ; • Faible mobilisation des populations dans la participation et la gestion des affaires de la commune,	Plan social : • Disponibilité des autres acteurs du développement local (sectoriels, Associations, ONG, populations locales, etc) Plan économique • Disponibilité de la téléphonie mobile d'ORANGE, MTN et CAMTEL ;	• Rivalités politiques entre les grands groupes perturbent le développement de la commune après les élections • Faible développement des biens marchands ; • Inertie des jeunes gens dans la ville et les villages environnant • Absence d'un plan d'urbanisation dans la commune. • Absence des sollicitations formelles des services techniques par la commune.

Tableau 2 Axes de renforcement

CENTRE D'INTÉRÊT N° 1 : RESSOURCES HUMAINES		
Objectif spécifique	Actions nécessaires	Responsables

Développement durable des performances des services	<p>Sur le plan du personnel :</p> <ul style="list-style-type: none"> - Formation du Conseil municipal sur la gestion de la Commune - Élaborer un calendrier de rencontres et d'évaluation du personnel - Implication des Conseillers dans la gestion des relations entre la Commune et les populations - Renforcement des capacités du personnel communal à travers des stages, recyclages, séminaires, etc. ; - Recrutement d'un personnel qualifié en nombre suffisant, - Mise en place des mécanismes d'octroi des crédits et des aides au personnel ; - Formalisation de l'organigramme et élaboration d'un profil de carrière pour le personnel ; - Renforcer le système d'information et de communication avec le personnel; du personnel existant - Élaboration d'un règlement intérieur et d'un cahier de charges - Instauration des réunions mensuelles du personnel et de l'exécutif, avec procès-verbal, compte rendu ou rapport - Information du personnel sur sa situation à la CNPS (date de mise à la retraite, numéro Matricule, suivi des versements des retenus CNPS du personnel, etc.) <p>Sur le plan social</p> <ul style="list-style-type: none"> - Amélioration des rapports conseillers-populations en ce qui concerne la communication ; - Élaboration d'un plan d'urbanisation par les différentes parties prenantes ; <p>Au niveau des conseillers municipaux</p> <ul style="list-style-type: none"> - Formation régulière des conseillers sur le fonctionnement d'une commune, sur leur rôle et sur la nouvelle loi sur la décentralisation ; - Formation des conseillers afin d'améliorer la communication entre ces derniers et la population ; 	-Exécutif municipal ; -SG ;
CENTRE D'INTÉRÊT N°2 : RESSOURCES FINANCIÈRES		
Amélioration durable de la gestion financière	<ul style="list-style-type: none"> • Augmentation des recettes fiscales dans le financement du budget • Mise en place d'un service de recouvrement des taxes, (l'impôt libératoire, taxe foncière, etc.) • Mise en place d'un sommier de contribuable • Sensibilisation des populations sur l'importance de l'impôt libératoire; • Achat d'un coffre-fort pour la sécurisation des recettes, • Former et recycler le personnel. • Lutter contre l'incivisme fiscal ; • Diversifier les ressources financières de la commune ; • Faciliter et Renforcer le système de collecte des recettes fiscales 	-Exécutif municipal, -SG, -Receveur municipal -Conseillers municipaux
CENTRE D'INTÉRÊT N° 3 : RESSOURCES PATRIMONIALES		
Amélioration durables des ressources patrimoniales	<ul style="list-style-type: none"> • Mise en place d'une comptabilité matière appropriée ; • Dotation d'un moyen de locomotion pour les recouvrements des créances • Mettre sur pied un service d'entretien du patrimoine communal ; • Inventorier le patrimoine Communal • Mettre en place d'un fond permanent pour l'entretien du patrimoine communal 	Exécutif municipal et SG
CENTRE D'INTÉRÊT N° 4 : RESSOURCES RELATIONNELLES		
Amélioration durable de la	<ul style="list-style-type: none"> • Renforcer la mobilisation des populations pour leur participation à la gestion des affaires de la commune ; • Renforcer la collaboration entre les partenaires et l'institution communale 	Exécutif municipal et SG

Gestion des relations	<ul style="list-style-type: none">• Élaboration d'un plan de communication ;• Sensibiliser les populations pour une large adhésion aux initiatives de développement• Sensibilisation de l'élite pour sa forte implication dans les affaires de la commune• Prévion budgétaire pour les dépenses liées aux demandes de recherche des partenaires et d'assistance des populations	
-----------------------	--	--



Photo 3: Niveleuse de la Mairie

4 4.2. Principaux problèmes **et besoins** identifiés **et consolidés** par secteur

Tableau 3: Principaux problèmes **et besoins** identifiés **et consolidés** par secteur

SECTEUR 1: AGRICULTURE

PROBLÈMES	CAUSES	VILLAGES CONCERNES	EFFETS	BESOINS
Faible production agricole	<ul style="list-style-type: none"> Faible équipement des producteurs Faible formation agriculteurs Équipements rudimentaires Insuffisance d'encadrement technique des producteurs Accès limité aux semences améliorées (manioc et maïs) et intrants agricoles Insuffisance des infrastructures de stockage/conservation Faible capacité organisationnelle et financière des producteurs Destruction des cultures par des bêtes Cherté des intrants (produits phytosanitaires et semences) 	Tous les villages	<ul style="list-style-type: none"> Baisse de niveau de vie familial Exode rural Baisse des revenus Pauvreté Misère Baisse des récoltes Insécurité alimentaire Crise Alimentaire conflits agropastoraux Famine Pratique anarchique agricole 	<ul style="list-style-type: none"> Organisation de 05 ateliers de formation sur les techniques et façons culturales améliorées à Lomié Formation et suivi d'au moins 600 producteurs aux techniques de lutte contre les déprédateurs à Lomié. Appui de 600 producteurs aux équipements agricoles Appuis de 600 Producteurs dans diverses filières en intrants agricoles (produits phytosanitaires, semences améliorées : maïs, etc.) Suivi/encadrement de 600 Producteurs dans diverses filières agricoles des GIC de Lomié ; Renforcement des capacités organisationnelles et financières des producteurs des villages Octroi de Subvention aux structures organisées (GIC) dans diverses filières agricoles de la Commune Création d'une palmeraie et d'une huilerie communale à Lomié Réhabilitation de 100km de pistes de collecte agricole (56km Lomié-Mindourou ; 44 km Lomié-Eschiembor); Construction de quatre magasins de stockage des produits agricoles (01 à Lomié, 01 Kassarafam, 01 à Pohempoum) Construction d'un pont sur le fleuve Miene

Mis en forme : Titre 2, Sans numérotation ni puces

Mis en forme : Police :11 pt, Non Italique

Mis en forme : Police :11 pt, Gras, Non Italique

Mis en forme : Français (Cameroun)

SECTEUR 2: ÉLEVAGE, PÊCHE ET INDUSTRIES ANIMALES

PROBLÈMES	CAUSES	VILLAGES CONCERNES	EFFETS	BESOINS
Faible production animale et halieutique	<ul style="list-style-type: none"> Faible capacité organisationnelle et financière des producteurs Insuffisance de moyens financiers ; Insuffisance d'encadrement des éleveurs et pisciculteurs aux techniques modernes Ignorance des techniques de production Absence d'infrastructures d'abattage aménagées Divagation des animaux domestiques Manque de souches résistantes 	Tous les villages	<ul style="list-style-type: none"> Faible revenu Insécurité alimentaire Insalubrité du village Conflits Exode rural Pratique des techniques archaïques d'élevage et de pêche Faible production 	<ul style="list-style-type: none"> Organiser 04 campagnes de formations des éleveurs et des pêcheurs aux techniques modernes d'élevage et de pisciculture Création d'une ferme avicole communale à Lomié Encadrement d'au moins de 100 éleveurs sur les nouvelles techniques d'élevage et de pisciculture à Lomié Construction des étangs communaux de production halieutique et des alevins à Lomié Octroi de subventions aux éleveurs et pisciculteurs de Lomié Octroi des espèces améliorées aux éleveurs organisés des GIC s de Lomié Création et construction d'un marché à bétail à Lomié ville

SECTEUR 3: SANTE PUBLIQUE

PROBLÈMES	CAUSES	VILLAGES CONCERNES	EFFETS	BESOINS
Accès insuffisant aux soins de santé	<ul style="list-style-type: none"> • CSI existants non fonctionnel • Approvisionnement insuffisant en médicaments • Insuffisance du personnel de qualité soignant, • Insuffisance de campagne de sensibilisation des MST/VIH/SIDA • Insuffisance du matériel roulant • Faible couverture sanitaire • Équipement insuffisant des formations sanitaires • Éloignement des centres de santé • Large insuffisance de moyens de transport • Difficulté d'accès à l'énergie électrique 	Lomie Adjela Zoulabot 1 Moangue bosquet Meka Mintom	<ul style="list-style-type: none"> • Faible suivi sanitaire • Mauvais traitement sanitaire • utilisation de la médecine alternative • Taux de Morbidité élevé • Augmentation du nombre de malades • Mortalité • Diminution de la population active • Proliférations des maladies • Pénibilité d'approvisionnement en eau potable • Impossibilité d'effectuer les opérations nocturne 	<ul style="list-style-type: none"> • Recrutement/affectation de 40 personnels de santé pour les formations sanitaires de Lomié (LOMIE, ADJELA, ZOULABOT 1, MOANGUE LE BOSQUET, MEKA, MINTOM) • Acquisition médicaments en quantité suffisante pour les centres de santé de Lomie, Adjela, Zoulabot 1, Moangue Le Bosquet, Meka, Mintom • Achat d'un appareil d'échographie +Dopler à l'hôpital de Lomié • Achat d'un appareil de radiographie à l'hôpital de Lomié • Construction de 03 Centres de santé intégrés (Pohempoum, Kongo, Bapile) • Réfection de deux logements des médecins à Lomié • Réparation de l'ambulance de l'hôpital de Lomié • Achat de 08 motocyclettes pour les CSI de Lomie, Adjela, Zoulabot 1 , Moangue LE Bosquet, MEKA, Mintom • Achat d'un pick-up pour le l'hôpital de District de Lomié. • Réfection du groupe électrogène de l'hôpital de Lomié

SECTEUR 4: ÉDUCATION DE BASE

PROBLÈMES	CAUSES	VILLAGES CONCERNES	EFFETS	• BESOINS
Accès insuffisant à l'éducation de base	<ul style="list-style-type: none"> • Insuffisance d'écoles maternelles et primaires • Insuffisance d'équipements au sein de l'école • Dégradation des bâtiments de l'école primaire • Insuffisance du personnel enseignant qualifié • Insuffisance des salles de classe • Dégradation poussée de certains équipements dans les salles de classe • Insuffisance de bâtiments pour écoles maternelles créées • Accès limité au matériel didactique (élèves et enseignants) • Insuffisance de latrines et points d'eau potable dans les écoles 	Achip, Adjela, Alat-makay Bilingue, Djenou, Djoamedjoh, Djoandjila, Ekom, Eschiembor, Kongo, Lomie I, Lomie ii, Makak, Mang kaka, Mayang, Medjub, Mintom, Mpane kobera, NemeyongIII, Ngola, Nomedjoh, Pana, Payo, Pohempoum 2, Zoulabot 1, Adjela, Lomie, Djenou , Serre	<ul style="list-style-type: none"> • Sous-scolarisation • Jumelage des salles de classes • Mauvais suivi et contrôle des élèves • Surcharge des enseignants • Faible couverture des programmes scolaires • Sous scolarisation • Marche sur de longues distances • Manque d'épanouissement des élèves • Faible développement des activités sportives au sein de l'école 	<ul style="list-style-type: none"> • Recrutement de 50 Enseignants qualifiés ; • Construction et équipement de 95 salles de classe dans les écoles publiques (Kassarafam 05, Djougoussou 05, Bapile 05, Nemeyong 1 : 05, Abakou 05, Abiere 05, Bingongol 05 , Ekom 05, Pohempoum 05, Eschiembor 05, Kongo 05, Achip 05, Ngola 05, Mpane 05, Mang 05, Mayang 05, Djoamejo 05 , Alat Makay 05, Nemeyong 3 : 05) • Fourniture de 3 100 tables bancs dans les écoles publiques (Kassarafam 100, Djondjila 100, Bapile 100, Nemeyong 100, Abakou 100, Mintoum 150, Bingongol 150 , Ekom 150, Pohempoum 200, Eschiembor 200, Kongo 150, Assip 100, Ngola 150, Mpane 150, Mang 150, Mayang 150, Lomié 300, Djoamejo 100 , Alat Makay 100, Nemeyong 100), Abiere 100, Djougoussou 100, Mekak 100 • Construction de 27 blocs administratifs ;(Abiere, Aschip, Bapile, Djamdjoh, Djenou, , Djountan, Ekom, Eschiembor, Eschiembor, Kongo, Lomie, Mang kako, Mayang, , Meka, Mintom, , Nemeyong, Nemeyong 1, Ngola, Nomedjoh, Pana, Payo, Pohempoum 2, Zoulabot 1 Lomié, Djoamejo , Alat Makay, Nemeyong) • Construction de 27 latrines (Abiere, Aschip, Bapile, Djamdjoh, Djenou, , Djountan, Ekom, Eschiembor, Eschiembor, Kongo, Lomie, Mang kako, Mayang, , Meka, Mintom, , Nemeyong, Nemeyong 1, Ngola, Nomedjoh, Pana, Payo, Pohempoum 2, Zoulabot 1, Lomié, Djoamejo , Alat Makay, Nemeyong) • Construction de 27 logements pour enseignants (Abiere, Aschip, Bapile, Djamdjoh, Djenou, , Djountan, Ekom, Eschiembor, Eschiembor, Kongo, Lomie, Mang kako, Mayang, , Meka, Mintom, , Nemeyong, Nemeyong 1, Ngola, Nomedjoh, Pana, Payo, Pohempoum 2, Zoulabot 1, Lomié, Djoamejo , Alat Makay, Nemeyong) • Construction et équipement en ordinateurs de 27 salles pour

				<p>l'informatique (Abiere, Aschip, Bapile, Djamdjoh, Djenou, , Djountan, Ekom, Eschiembor, Eschiembor, Kongo, Lomie, Mang kako, Mayang, , Meka, Mintom, , Nemeyong, Nemeyong 1, Ngola, Nomedjoh, Pana, Payo, Pohempoum 2, Zoulabot 1, Lomié, Djoamejo , Alat Makay, Nemeyong)</p> <ul style="list-style-type: none"> • Construction de 27 points d'eau potable (Abiere, Aschip, Bapile, Djamdjoh, Djenou, , Djountan, Ekom, Eschiembor, Eschiembor, Kongo, Lomie, Mang kako, Mayang, , Meka, Mintom, , Nemeyong, Nemeyong 1, Ngola, Nomedjoh, Pana, Payo, Pohempoum 2, Zoulabot 1, Lomié, Djoamejo , Alat Makay, Nemeyong) • Organisation de 10 campagnes de sensibilisation des parents et des enfants sur les biens faits de l'école
--	--	--	--	---

SECTEUR 5: ENSEIGNEMENTS SECONDAIRES

PROBLÈMES	CAUSES	VILLAGES CONCERNES	EFFETS	• BESOINS
Insuffisance d'infrastructures scolaires,	<ul style="list-style-type: none"> • Insuffisance du personnel enseignant • Nombre de salles de classe insuffisant • Insuffisance d'établissement d'enseignement secondaire • Niveau d'équipement des salles de classe insuffisant • Accès limité au matériel didactique (élèves et enseignants) • Absence de bibliothèques fonctionnelles • Aires de jeux non aménagées • Insuffisance de latrines et points d'eau potable dans les établissements • Faible intérêt des parents pour l'éducation des enfants 	ZOULABOT 1, LOMIE,	<ul style="list-style-type: none"> • Sous-scolarisation • Difficulté d'insertion socioprofessionnelle des jeunes • Délinquance juvénile 	<ul style="list-style-type: none"> • Recrutement de 100 Enseignants qualifiés (CES Zoulabot 1, Lycée classique de Lomié et Lycée technique de Lomié) • Construction et équipement de 26 salles de classe (CES Zoulabot 06, Lycée classique de Lomié 10 et Lycée technique de Lomié 10) • Construction et équipement de 18 ateliers spécialisés au Lycée technique de Lomié • Fourniture de 1000 tables bancs ((CES Zoulabot 600, Lycée classique de Lomié 200 et Lycée technique de Lomié 200) • Construction de 60 logements pour Enseignants (CES Zoulabot 10, Lycée classique de Lomié 25 et Lycée technique de Lomié 25) • Construction 02 Aires de jeu (01 pour le Lycée technique, 01 pour le Lycée général) • Construction de 10 latrines dans les établissements secondaires (CES de Zoulabot 02, Lycée classique de Lomié 04, lycée technique de Lomié 04) • Construction de 10 points d'eau potable dans les établissements secondaires (CES de Zoulabot 02, Lycée classique de Lomié 04, lycée technique de Lomié 04) • Construction de 07 centres multimédia à Lomié • Équipement des salles informatique de 60 ordinateurs (CES de Zoulabot 10, Lycée classique de Lomié 25, lycée technique de Lomié 25) • Construction et équipement de 04 foyers pour élèves (02 au lycée classique et 02 au lycée technique de Lomié) • Organisation de 02 campagnes de sensibilisation des parents sur les bienfaits de la scolarisation des enfants à Lomié

SECTEUR 6: TRAVAUX PUBLICS

PROBLÈMES	CAUSES	VILLAGES CONCERNES	EFFETS	BESOINS
Enclavement de certaines localités de la Commune	<ul style="list-style-type: none"> • Mauvais état des routes • Absence d'entretien des voies d'accès • Insuffisance de routes et pistes • Mauvais état des pistes existantes 	<ul style="list-style-type: none"> • Tous les villages 	<ul style="list-style-type: none"> • Accidents de circulation fréquents • Coût élevé du transport et des produits de première nécessité • Écoulement difficile des produits et marchandises • Difficulté de déplacement des personnes et des biens • Surcharge des passagers et bagages 	<ul style="list-style-type: none"> • Travaux d'entretien routier communal : Mindourou- Lomié 56 km • Entretien de l'axe Lomié-Lamendoume (125km) • Réhabilitation de 200 km de pistes de collecte et de desserte Lomié-Ntam, Lomié-Alat Makay, Eschiembor-Mindouma)

SECTEUR 7: JEUNESSE

PROBLÈMES	CAUSES	VILLAGES CONCERNES	EFFETS	BESOINS
Difficulté d'encadrement des jeunes	<ul style="list-style-type: none"> • Incivisme des jeunes • Faible capacité entrepreneuriale • Faible accès au financement • Faible mobilisation des jeunes aux activités génératrices des revenus (AGR) • Pauvreté des parents Manque d'appui à la jeunesse • Manque de local pour la DAJEC • Inexistence d'infrastructures d'éducation pour la jeunesse • Faible formation sur le montage des projets 	<p>Tous les villages</p>	<ul style="list-style-type: none"> • Désœuvrement et oisiveté • Déperdition scolaire • Délinquance juvénile • Dépravation des mœurs • Propagation du VIH/SIDA 	<ul style="list-style-type: none"> • Renforcement de capacités de 100 Associations de Jeunes de Lomié ; • Équipement du Centre Multifonctionnel de promotion des jeunes dans les filières informatique, couture menuiserie et agropastoral de Lomié • Construction des ateliers du centre multi fonctionnel des jeunes à Lomié • Construction de la délégation d'arrondissement à Lomié • Construction de la maison d'astreinte du délégué à Lomié • Acquisition d'une Motocyclette pour la délégation d'arrondissement de la jeunesse de Lomié ; • Appui à l'organisation et la promotion des événements de sports et de loisirs à l'intention des jeunes de Lomié • Financement de 20 microprojets des jeunes de Lomié

SECTEUR 8: ÉNERGIE ET EAU

PROBLÈMES	CAUSES	VILLAGES CONCERNES	EFFETS	BESOINS
<p>EAU :</p> <p>Difficulté d'accès des populations à l'eau potable</p>	<ul style="list-style-type: none"> Insuffisance de points d'eau potables Mauvais entretien des points d'eau aménagés Non réfection des points d'eau défectueux Absence de comités de gestion pour les puits-forages existants Maladies hydriques, 	<p><i>Abiere, Alat, Aschip 1, Aschip 2, Azem, Bamba, Bapile, Biba 1, Bibal 2, Bingongol2, Ditiép, Djebe, Djoamdjoh, , Djonjila, Djountam, Doumzoh 2, Essomo, Kassalafam, Mang-kalo, Mang-zime, Massassena, Mayang, Mbang, Medjuh, Meka, Melene, Mempale, Mingongol, Mintom, Moanguele bosquet(c), Mpane, Mpane korbera, Djougloussou, Nemeyong, Nemeyong1, Ngola, Nkolvolan , Nochouam , Noliene, Ntam 1, Ipntam 2, Pana, Zoulabot baka, Zoulabot 1</i></p>	<ul style="list-style-type: none"> Prolifération des maladies hydriques Corvées d'eau (longs déplacements à la recherche d'eau potable) Parcours de longue distance pour se ravitailler en eau Consommation d'eau de qualité douteuse dans les villages Défection des ouvrages hydrauliques Consommation d'eau de rivières Prolifération des maladies hydriques 	<ul style="list-style-type: none"> 09 Forages d'eau dans les formations sanitaires (<i>Lomie 02, , Adjela 01, Zoulabot 1 01, Moanguele le bosquet 01, Meka 01, Mintom 01, Kongo 01, Massabéa 01</i>) Réhabilitation de 15 Puits /Forages (<i>Abakoum, Bingongol1, Djenou, Djolempom, Doumzoh 1, Douwesse, Ekom, Eschiembor, Kongo,,Lomie, Ngoulmekong, Payo Baka(C), Pohempoum 1, Sembe</i>) Construction de 44 forages à <i>Abiere, Alat, Aschip 1, Aschip 2, Azem, Bamba, Bapile, Biba 1, Bibal 2, Bingongol2, Ditiép, Djebe, Djoamdjoh, , Djonjila, Djountam, Doumzoh 2, Essomo, Kassalafam, Mang-kalo, Mang-zime, Massassena, Mayang, Mbang, Medjuh, Meka, Melene, Mempale, Mingongol, Mintom, Moanguele bosquet(c), Mpane, Mpane korbera, Djougloussou, Nemeyong, Nemeyong1, Ngola, Nkolvolan , Nochouam , Noliene, Ntam 1, Ipntam 2, Pana, Zoulabot baka, Zoulabot 1</i> Construction d'une Adduction d'eau potable dans la ville de Lomié ;
<p>ENERGIE :</p> <p>Difficulté d'accès à l'énergie électrique</p>	<ul style="list-style-type: none"> Connexion partielle au réseau AES-SONEL Absence de courant électrique, Lenteur administrative du dossier en cours et difficulté de conservation d'aliments 	<p>Tous les autres villages à l'exception des villages de Lomie Ekom, Adjela Pohempoum 1</p>	<ul style="list-style-type: none"> Développement difficile des activités économiques Utilisation difficile des appareils électriques, Insécurité Maladies ophtalmiques Utilisation de la lampe tempête Village électrifié partiellement Baisse de tension Risque d'incendie 	<ul style="list-style-type: none"> Électrification de 43 Villages (<i>Abiere, Alat, Aschip 1, Aschip 2, Azem, Bamba, Bapile, Biba 1, Bibal 2, Bingongol2, Ditiép, Djebe, Djoamdjoh, , Djonjila, Djountam, Doumzoh 2, Essomo, Kassalafam, Mang-kalo, Mang-zime, Massassena, Mayang, Mbang, Medjuh, Meka, Melene, Mempale, Mingongol, Mintom, Moanguele bosquet(c), Mpane, Mpane korbera, Djougloussou, Nemeyong, Nemeyong1, Ngola, Nkolvolan , Nochouam , Noliene, Ntam 1, Ipntam 2, Pana, Zoulabot baka, Zoulabot 1</i>) Éclairage public de la ville de Lomié ; Construction, équipement et gestion d'un dépôt pétrolier communal à Lomié



Photo 4: Point de Captage d'eau de la ville.

SECTEUR 9 : AFFAIRES SOCIALES

PROBLÈMES	CAUSES	VILLAGES CONCERNES	EFFETS	BESOINS
Faible accès des personnes vulnérables aux services sociaux	<ul style="list-style-type: none"> • Manque d'encadrement • Inexistence de mariage légale • Manque de matériel pour personnes vulnérables • Absence d'un centre social • Faible prise en charge des personnes du troisième âge 	Tous les villages	<ul style="list-style-type: none"> • Prolifération des unions libres • Abandon des personnes du troisième âge • Désinformation • Violences au sein des familles et des couples • Difficulté d'insertion socioéconomique • Rejet social des PSV • Faible cohésion sociale 	<ul style="list-style-type: none"> • Inventaire et encadrement de 1500 indigents de la Commune ; • Organisation de 03 campagnes de sensibilisation des couples à se marier à Lomié • Appui en matériel (Chaise roulantes, Béquilles, cannettes, etc.) pour 150 handicapés moteurs et 100 malvoyants (paires de lunettes, etc) ; • Construction et équipement de la maison d'un centre social à Lomié • Construction et équipement d'un centre de paiement des retraités à Lomié

Sous-secteur : plan de développement des Peuples Pygmées (PDPP)

PROBLÈMES	CAUSES	VILLAGES CONCERNES	EFFETS	BESOINS
Difficulté d'accès des personnes vulnérables aux services sociaux	<ul style="list-style-type: none"> • Manque de connaissance en maçonnerie et menuiserie • Inexistence d'un centre de formation en métiers divers • Manque de moyens financiers 	Abakoum Adjela Bingongol 2 Djebe Djenou Mintom Moangue Le Bosquet Ngola et Zoulabot 1 Nomedjoh Payo Pohempoum	<ul style="list-style-type: none"> • Précarité des habitats • Insalubrité • Propagation des maladies • Exposition aux intempéries • Risques d'accidents 	<ul style="list-style-type: none"> • 50 Pygmées reçoivent une formation professionnelle en construction et maintenance
	<ul style="list-style-type: none"> • Faible capacité organisationnelle et financière des populations pygmées • Équipements rudimentaires des populations pygmées • Accès limité aux semences améliorées (manioc et maïs) et intrants agricoles • Accès limité aux espèces d'élevage améliorées 		<ul style="list-style-type: none"> • Découragement • Vol des denrées agricoles • Pratique du braconnage • Conflits fratricides avec les bantous • Abandon de l'activité agricole et d'élevage • Taux élevé d'alcooliques 	<ul style="list-style-type: none"> • Encadrement des producteurs et éleveurs • Distribution des semences améliorées (manioc et maïs) et intrants agricoles, • Lutte contre la divagation des bêtes • Mise des espèces d'élevage améliorées • Suivi rapproché des agriculteurs et éleveurs
	<ul style="list-style-type: none"> • Pratique des activités de chasse et de cueillette au détriment de la scolarisation • Manque de moyens financiers • Irresponsabilité des parents 		<ul style="list-style-type: none"> • Sous scolarisation • Délinquance • Grossesses précoces • Mariage précoce • Alcoolisme/Tabagisme 	<ul style="list-style-type: none"> • 20 enfants pygmées perçoivent annuellement une bourse ; • Au moins 5 pygmées inscrits et suivis dans les ENIET, ENIEG, ENS, etc. • 50 enseignants pygmées sont formés et sont aptes à encadrer les enfants pygmées
	<ul style="list-style-type: none"> • Migration incessante • Éloignement du centre d'état civil 		<ul style="list-style-type: none"> • Marginalisation des Baka • Conflits avec les populations riveraines • Insuffisance des CNI et Actes de naissances 	<ul style="list-style-type: none"> • 500 CNI et 1000 actes de naissances sont établis ; • les Pygmées appréhendent mieux l'importance des pièces officielles Les capacités des centres d'état civil et mariés sont renforcées pour l'établissement des pièces officielles

	<ul style="list-style-type: none"> • Pratique de l'auto médication traditionnelle • Éloignement des centres de santé • Insuffisance du personnel soignant qualifié • Équipement insuffisant des formations sanitaires • Faible accès aux médicaments • Faible capacité financière des ménages 		<ul style="list-style-type: none"> • Taux élevé de morbidité et de mortalité • Récurrences des maladies 	<ul style="list-style-type: none"> • Centres de santé proches des populations pygmées et pourvus en médicaments ; • Suivi régulier des malades (tuberculeux, ou atteints de VIH SIDA); • Suivi régulier des femmes enceintes • Renforcement des campagnes de vaccination • Les accoucheuses traditionnelles sont formées
--	---	--	---	---

SECTEUR 10: FEMME ET FAMILLE

PROBLÈMES	CAUSES	VILLAGES CONCERNES	EFFETS	BESOINS
Difficulté d'épanouissement de la femme et de la famille	<ul style="list-style-type: none"> • Faible représentativité et participation de la femme dans les instances politiques et du développement (prise en compte de leurs intérêts) • Ignorance des droits de la famille • Non prise en charge des femmes, • Insuffisance de moyens financiers • Marginalisation de veuves et irresponsabilité des hommes 	Tous les villages	<ul style="list-style-type: none"> • Fragilisation de la famille et de la société • Dépravation des mœurs • Dépendance de la femme vis-à-vis des hommes • Relâchement de l'encadrement de la famille • Prolifération du phénomène des filles-mères et enfants abandonnés 	<ul style="list-style-type: none"> • Encadrement de 30 Associations Féminines ; • Construction et équipement du Centre de promotion de la Femme de Lomié • Organisation de 05 campagnes de sensibilisation de toutes les populations sur les droits de la Femme et de la famille à Lomié • Prise en charge des victimes de la violence de la femme • Appui en capital de 20 microprojets des GIC et Associations Féminines de Lomié

SECTEUR 11: CULTURE

PROBLÈMES	CAUSES	VILLAGES CONCERNES	EFFETS	BESOINS
Difficultés à promouvoir la culture locale	<ul style="list-style-type: none"> • Faible capacité de promotion et de développement des initiatives culturelles • Absence d'infrastructures socioculturelles • Insuffisance des foyers communautaires • Faible capacité organisationnelle et financière • Absence d'encadrement 	Tous les villages	<ul style="list-style-type: none"> • Aliénation culturelle • Non contribution de la culture à l'économie des familles et de la commune • Dépravation de la culture locale • Mauvaise promotion de la culture 	<ul style="list-style-type: none"> • Appui de 30 groupes culturels (05 par Canton); • Construction de 15 Foyers culturels (05 par canton) et d'un Centre culturel à Lomié ; • Organisation d'un festival culturel annuel (Baka et Bantou) ; • Vulgarisation de la culture de la langue maternelle • Construction de 02 foyers communaux à Lomié et Nkolvolan

SECTEUR 12: PETITES ET MOYENNES ENTREPRISES

PROBLÈMES	CAUSES	VILLAGES CONCERNES	EFFETS	BESOINS
Difficulté développement du secteur de l'artisanat et des AGR	<ul style="list-style-type: none"> Faible esprit et capacité entrepreneuriales Faible promotion du secteur Faible attraction des jeunes par les activités de production (agriculture, mécanique, couture, menuiserie...) Ignorance par les populations des procédures et formalités de création d'entreprises 	Tous les villages	<ul style="list-style-type: none"> Prolifération des emplois précaires Augmentation du taux de désœuvrement Faible pouvoir économique des populations et de la commune L'esprit d'entreprise non suscité 	<ul style="list-style-type: none"> Appui à la création de 100 PME locales ; Création d'un fichier des artisans à Lomié Création d'un village artisanal à Lomié Construction d'une banque de développement à Lomié Organisation des foires artisanales à Lomié

SECTEUR 13: MINES, INDUSTRIE ET DÉVELOPPEMENT TECHNOLOGIQUE

PROBLÈMES	CAUSES	VILLAGES CONCERNES	EFFETS	BESOINS
Faible pratique des activités minières	<ul style="list-style-type: none"> Faible organisation et structuration des acteurs Accès difficile aux carrières de sables Inexistence d'infrastructures de mines 	Tous les villages	<ul style="list-style-type: none"> Paupérisation des populations Faible pouvoir économique de la commune 	<ul style="list-style-type: none"> Organisation et structuration des GIC et associations du secteur minier Exploitation des carrières de sable de Lomié Création et construction d'une institution de mines à Lomié

SECTEUR 14: TOURISME

PROBLÈMES	CAUSES	VILLAGES CONCERNES	EFFETS	BESOINS
Faible développement des activités touristiques	<ul style="list-style-type: none"> Faible capacité d'accueil touristique (restauration, auberges...) Non aménagement des sites touristiques Enclavement de la commune 	Tous les villages	<ul style="list-style-type: none"> Faible attraction des touristes Faible pouvoir économique des populations et de la commune 	<ul style="list-style-type: none"> Aménagement de « l'arbre de la honte » de Lomié ; Aménagement de 02 sites touristiques (arbre de la honte et la grotte) Construction d'une Auberge Municipale à Lomié ; Construction et équipement d'un restaurant municipal à Lomié



Photo 5: Arbre de la honte (les allemands pendaient sur cet arbre tous ceux qui s'opposaient à leur politique coloniale).

SECTEUR 15: DOMAINES ET AFFAIRES FONCIÈRES

PROBLÈMES	CAUSES	VILLAGES CONCERNES	EFFETS	BESOINS
Difficulté d'accès aux titres fonciers et au droit à la propriété	<ul style="list-style-type: none"> • Difficulté à borner les terrains • Faible niveau de sensibilisation des populations sur la sécurité foncière et les procédures y relatives • Non délimitation des terrains coutumiers 	Tous les villages	<ul style="list-style-type: none"> • Litiges fonciers • Risque de déguerpissement sans dédommagement • Risque d'envahissement par les allogènes 	<ul style="list-style-type: none"> • Création d'un plan directeur de la ville de Lomié • Création d'un lotissement communal à Lomié • Organisation de 05 ateliers de sensibilisation, d'information et de facilitation sur les procédures d'obtention des titres fonciers à Lomié

SECTEUR 16 : COMMERCE

PROBLÈMES	CAUSES	VILLAGES CONCERNES	EFFETS	BESOINS
Difficulté de commercialisation des produits	<ul style="list-style-type: none"> • Faible niveau d'organisation des producteurs • Marchés non aménagés et sous équipés • Absence d'infrastructures • Faible formation et d'information 	Tous les villages	<ul style="list-style-type: none"> • Forte spéculation sur les produits • Faible revenu • Risque de prolifération des maladies et de perte des marchandises 	<ul style="list-style-type: none"> • Formation et suivi de 100 structures organisées des producteurs dans la commercialisation des produits à Lomié • Organisation de ventes groupées des produits locaux à Lomié • Construction d'un marché communal au quartier commercial de Lomié ; • Création et aménagement de trois marchés (Djondjila, Pohempoum et Zoulabot)

SECTEUR 17 : TRANSPORT

PROBLÈMES	CAUSES	VILLAGES CONCERNES	EFFETS	BESOINS
Précarité des conditions de transport	<ul style="list-style-type: none"> • Nombre insuffisant de véhicule de transport inter village • Difficulté d'écoulement des produits agricoles depuis les champs, coût élevé des transports • Longue attentes pour avoir un véhicule • État défectueux des véhicules utilisés par les transporteurs • Surcharge des véhicules et engins de transport • Automobilistes-moto taximen sans permis de conduire et autres documents exigibles (carte grise, assurance, etc.) 	Tous les villages	<ul style="list-style-type: none"> • Accidents de circulation très fréquents • Coût élevé de transport • Usagers exposés aux intempéries aux lieux d'attente des véhicules • Insécurité routière • Forte spéculation sur les prix de transport 	<ul style="list-style-type: none"> • Organisation de 03 campagnes de formation d'au moins 50 moto-taximen à la conduite et facilitation à l'obtention du Permis de conduire A à Lomié ; • Construction et réhabilitation de 100 km de route (Adela- Alat Makay par Biba2 Djoamedjo, Mpale) • Aménagement de la gare routière et un Parking pour gros porteurs à Lomié • Construction d'une gare routière à Lomié

SECTEUR 18 : POSTES ET TÉLÉCOMMUNICATION

PROBLÈMES	CAUSES	VILLAGES CONCERNES	EFFETS	BESOINS
Difficulté d'accès à l'information et aux NTIC	<ul style="list-style-type: none"> • Absence d'antennes de relais (radio, télévision, internet et téléphone) • Non maîtrise des NTIC par les populations • Absence d'un centre multimédia communal 	<ul style="list-style-type: none"> • Tous les villages 	<ul style="list-style-type: none"> • Sous information des populations • Faible ouverture au monde extérieur • Difficulté de communication avec l'extérieur • Capacité de recherche et d'innovation limitée (internet) 	<ul style="list-style-type: none"> • Construction et équipement d'un Télé centre Communautaire polyvalent

SECTEUR 19 : ADMINISTRATION TERRITORIALE, DÉCENTRALISATION ET MAINTIEN DE L'ORDRE

PROBLÈMES	CAUSES	VILLAGES CONCERNES	EFFETS	BESOINS
Faible structuration de la gouvernance Locale	<ul style="list-style-type: none"> • Faible valorisation des coutumes • Irresponsabilité des chefs • Non-respect de la hiérarchie par les populations • Dégradation des locaux abritant les services administratifs • Absence d'un chef traditionnel dans certains villages • Lutte de leadership ; • Mauvaise organisation des populations ; • Non-respect de l'autorité • Incapacité fonctionnelle du chef ; • Faible organisation du conseil des notables • Insuffisance d'équipement de service • Insuffisance de fournitures de bureau • Insuffisance de formation sur le renforcement des capacités 	<ul style="list-style-type: none"> • Tous les villages 	<ul style="list-style-type: none"> • Société encéphale • Dépravation des mœurs • Perte de la culture • Conflits entre les populations • Anarchie • Fragilité des autorités • Absence de la cohésion sociale ; • Fragilisation du collège des notables ; • Lutte pour la succession ; 	<ul style="list-style-type: none"> • Recrutement de 02 Agents Communaux (technique et financier) ; • Renforcement des capacités du personnel communal ; • Acquisition des fournitures et équipement des services communaux ; • Élaboration et mise en œuvre d'un système de mobilisation et de sécurisation des recettes communales ; • Actualisation du fichier des contribuables de la commune ; • Prise en charge des chefs traditionnels par la Commune • Élargissement de l'assiette fiscale de la commune ; • Informatisation de la gestion financière communale ; • Formation/recyclage du personnel de la recette municipale. • Inventaire du patrimoine communal ; • Mise en place d'un service d'entretien du patrimoine communal ; • Mise en place d'un mécanisme de contrôle citoyen de la gestion communale ; • Renforcement de la collaboration entre les partenaires au développement et l'institution communale

SECTEUR 20 : FORET ET FAUNE

PROBLÈMES	CAUSES	VILLAGES CONCERNES	EFFETS	BESOINS
Faibles capacités locales de contrôle des activités illicites en milieu forestier	<ul style="list-style-type: none"> • Coupe sauvage des essences • Ignorances des techniques de régénération forestière ; • Mauvaise gestion des ressources forestières disponibles; • Ignorance des textes et lois sur la gestion des ressources forestières ; • Manque d'un plan de gestion de ressources forestières • Réurrence des Feux de brousses • Exploitation anarchique des ressources • Absence d'une forêt communautaire 	<p>Tous les villages</p>	<ul style="list-style-type: none"> • Disparition progressive des forêts • Avancée progressive du désert ; • Approvisionnement difficile au bois de chauffage; • Changement climatique ; • Tarissement des points d'eau • Prolifération des maladies • Disparition des espèces fauniques • Déforestation • Disparition des espèces 	<ul style="list-style-type: none"> • Création, opérationnalisation et équipement des comités de vigilance dans chaque village riverain de la forêt communale et des forêts communautaires de Lomié; • Organisation de 3 campagnes de vulgarisation des techniques de régénération forestière à Lomié • Création de 03 forêts communautaire • Exploitation rationnelle de la forêt communale ; • Équipement de la cellule d'aménagement de la Commune de Lomié ; • Sensibilisation des populations sur les textes et lois sur la gestion des ressources forestières

	<ul style="list-style-type: none"> • Exploitation abusive des produits forestiers et faunique • Exploitation anarchique des ressources forestières et fauniques • Inexistence d'une zone communautaire de chasse 			<ul style="list-style-type: none"> • Sensibilisation des populations sur les méfaits des feux de brousse ; • Création de trois pépinières d'essences forestières ; • Reboisement de tous les espaces forestiers dégradés de la commune • Valorisation des PFNL à travers des GIC • Prise en charge du COVAREF (comité de
--	---	--	--	---

SECTEUR 21 : ENVIRONNEMENT, PROTECTION DE LA NATURE ET DÉVELOPPEMENT DURABLE

PROBLÈMES	CAUSES	VILLAGES CONCERNES	EFFETS	BESOINS
Dégradation de l'Environnement	<ul style="list-style-type: none"> • Non prise en compte des aspects socio-environnementaux • Absence d'un service d'hygiène et salubrité • Manque d'information sur la protection de l'environnement • Inexistence des latrines au centre commercial • Manque de formation et d'information • Immobilisme des populations 	Tous les villages	<ul style="list-style-type: none"> • Disparition de certaines espèces fauniques • Destruction de la biodiversité • Changement climatique • Bouleversement du calendrier agricole • Pollution atmosphérique en bordure de la route centrale 	<ul style="list-style-type: none"> • Organisation de 04 campagnes de sensibilisation des populations sur la nécessité de protéger l'environnement à Lomié ; • Création, équipement et opérationnalisation d'un service d'hygiène et salubrité au sein de la Commune de Lomié ; • Organisation de 09 campagnes d'hygiène et salubrité à Lomié • Construction de 02 blocs de 6 latrines publique au centre commercial de Lomié ; • Formation de 200 ménages aux techniques d'assainissement • Aménagement jardins, places publiques et espace vert à Lomié

SECTEUR 22 : HABITAT ET DÉVELOPPEMENT URBAIN

PROBLÈMES	CAUSES	VILLAGES CONCERNES	EFFETS	BESOINS
Faible urbanisation et mauvais état de l'habitat	<ul style="list-style-type: none"> • Insuffisance d'équipements et infrastructures d'assainissement • Voirie municipale non entretenue • Insécurité foncière des espaces occupés • Absence de brise-vent autour des habitations 	Lomié	<ul style="list-style-type: none"> • Développement progressif des taudis • Abandon-délaissement des postes de travail par la plupart des fonctionnaires • Promiscuité • Destruction des logements 	<ul style="list-style-type: none"> • Aménagement de « l'arbre de la honte » de Lomié ; • Aménagement de 02 sites touristiques (arbre de la honte et la grotte) • Construction d'une Auberge Municipale à Lomié ; • Construction et équipement d'un restaurant municipal à Lomié

23 : EMPLOI ET FORMATION PROFESSIONNELLE

PROBLÈMES	CAUSES	VILLAGES CONCERNES	EFFETS	BESOINS
Difficultés d'accès aux emplois décents et à la formation professionnelle	<ul style="list-style-type: none"> • Faible capacité entrepreneuriale des chercheurs d'emploi • Absence d'initiative de formation professionnelle des potentiels travailleurs • Inexistence des structures d'encadrement professionnel • Faible potentiel de débouchés • Mauvais état des latrines • Insuffisance du personnel enseignant à la SAR/SM • Insuffisance d'infrastructure à la SAR-SM • Insuffisance du matériel didactique 	Tous les villages	<ul style="list-style-type: none"> • Prolifération des activités économiques illégales et/ou informelles • Délinquance juvénile et sénile • Dépravation des mœurs Sous scolarisation • Faible suivi et contrôle des élèves • Délinquance juvénile • Jumelage des cours • Mauvais suivi des cours 	<ul style="list-style-type: none"> • Recrutement de 08 Enseignants qualifiés pour la SAR/SM ; • Construction et équipement de 4 salles de classe, 04 ateliers pour la SAR/SM de Lomié • Construction de 08 logements pour enseignants • Construction d'une Aire de jeu pour la SAR/SM ; • Acquisition de 02 Machines à coudre et d'une machine à outils pour la SAR/SM de Lomié ; • Construction d'un bloc de latrines pour la SAR/SM de Lomié ; • Construction d'un point d'eau potable à la SAR/SM de Lomié ; • Appuis à l'insertion professionnelle de 30 Jeunes ;

SECTEUR 24 : TRAVAIL ET SECURITE SOCIALE

PROBLÈMES	CAUSES	VILLAGES CONCERNES	EFFETS	BESOINS
Faible épanouissement des travailleurs et retraités	<ul style="list-style-type: none"> • Nombre insuffisant d'entreprises-organisations viables • Faible organisation et structuration de l'auto emploi • Inexistence de mutuelle d'assurance 	Lomié	<ul style="list-style-type: none"> • Faible participation aux actions de développement • Faible épanouissement des travailleurs et retraités • Absence de sécurité sociale 	<ul style="list-style-type: none"> • Affiliation de tous les travailleurs des entreprises communales à la CNPS ; • Sensibilisation des travailleurs sur leurs droits ; • Création d'une association des travailleurs communaux

SECTEUR 25 : SPORTS ET EDUCATION PHYSIQUE

PROBLÈMES	CAUSES	VILLAGES CONCERNES	EFFETS	BESOINS
Difficulté à pratiquer les activités sportives	<ul style="list-style-type: none"> • Insuffisance d'infrastructures sportives • Déficit d'équipements sportifs dans les établissements scolaires • Insuffisance d'enseignants/moniteurs d'éducation physique dans les établissements scolaires • Appui insuffisant à l'organisation des championnats de vacance 	Tous les villages	<ul style="list-style-type: none"> • Faible épanouissement physique • Faible développement des disciplines sportives et des loisirs • Absence d'association sportive • Risque de développement des maladies cardio-vasculaires 	<ul style="list-style-type: none"> • Acquisition des équipements sportifs ; • Construction d'un centre multi sport à LOMIÉ • Aménagement et équipement du stade existant de Lomié • Appui à l'organisation d'un championnat annuel de vacance.

SECTEUR 26 : RECHERCHE SCIENTIFIQUE ET INNOVATION

PROBLÈMES	CAUSES	VILLAGES CONCERNES	EFFETS	BESOINS
Insuffisance d'informations relatives aux résultats de la recherche et recherche scientifique	<ul style="list-style-type: none"> • Manque de station de recherche agronomique locale 	Tous les villages	<ul style="list-style-type: none"> • Indisponibilité des nouvelles technologies agricoles 	<ul style="list-style-type: none"> • Sensibilisation des populations de la commune sur l'existence des structures de recherches • Mise en place dans la commune d'une plate-forme permettant aux populations d'accéder à l'information sur les innovations scientifiques

SECTEUR 27 : ENSEIGNEMENT SUPÉRIEUR

PROBLÈMES	CAUSES	VILLAGES CONCERNES	EFFETS	BESOINS
Difficultés à accéder à l'enseignement supérieur	<ul style="list-style-type: none"> • Éloignement des institutions universitaires • Manque de moyens financiers des parents 	Tous les villages	<ul style="list-style-type: none"> • Difficulté d'insertion socioprofessionnelle des jeunes • Coûts élevés des études • Abandon des études • Délinquance juvénile et sénile • Sous-développement 	<ul style="list-style-type: none"> • Création d'un Fonds d'appui aux étudiants originaires de Lomié • Octroi de 20 bourses scolaires d'enseignement supérieur aux 20 premiers bacheliers de l'arrondissement de Lomié

SECTEUR 28 COMMUNICATION

PROBLÈMES	CAUSES	VILLAGES CONCERNES	EFFETS	BESOINS
Difficultés d'accès à l'information	<ul style="list-style-type: none"> • Absence d'antennes de relais • Non maîtrise des NTIC par les populations • Absence de radio rurale et de personnel de communication 	Tous les villages	<ul style="list-style-type: none"> • Sous information des populations • Faible ouverture au monde extérieur • Difficulté de communication avec l'intérieur et l'extérieur • Capacité de recherche et d'innovation limitée (internet) 	<ul style="list-style-type: none"> • Création d'une radio rurale à LOMIÉ • Implantation d'une antenne de relais

~~2—Besoins identifiés par secteur~~

V- PLANIFICATION STRATÉGIQUE

5.1. VISION ET OBJECTIFS DU PCD

Vision du PCD

Dans le cadre la lutte contre la pauvreté au sein de leurs communautés, les populations de Lomié, au travers de l'exécutif communal ont tablé sur leur vision : « **de faciliter l'accès aux services sociaux et au développement afin d'améliorer leurs conditions de vie** »

Objectifs du PCD

Le PCD a pour objectifs :

- Identifier les principaux besoins prioritaires de la Commune (village par village).
- Analyser les problèmes identifiés en y apportant des éléments de solution,
- Élaborer le cadre logique de Développement de la commune,
- Définir une programmation quinquennale des activités et des actions non entreprises ou à entreprendre
- Orienter la politique de développement de la commune ;



Photo 5: Intérieur de la menuiserie municipale.

5.2. Cadre logique par secteur

Tableau 4 Cadres logiques par secteur

SECTEUR 1: ÉLEVAGE, PECHE ET INDUSTRIE ANIMALE

Problème du secteur : Difficultés à pratiquer les activités d'élevage et de pêche				
Stratégie du plan (Logique d'intervention)	Indicateurs Objectivement Vérifiables (IOV)	Moyens de vérifications (MDV)	Hypothèses (Facteurs externes)	Indicateurs des Facteurs externes
Objectif supérieur (DSCE) Assurer une production qualitative et quantitative durable dans le secteur animal et halieutique	- Part de la production animale et halieutique dans le PIB	Enquête INS,	Les appuis des partenaires pour soutenir la production dans les filières animale et halieutique	Nombre d'appui déployés
Objectif sectoriel stratégique Faciliter la pratique moderne de l'élevage et de la pêche	- Production annuelle dans les secteurs animal et halieutique	Enquête ménages, rapport d'activités sectorielles		
Objectifs spécifiques : 1. Favoriser les formations et encadrements des éleveurs et pêcheurs 2. Favoriser les financements du secteur élevage 3. Favoriser la commercialisation des produits de l'élevage 4. Favoriser l'accès aux espèces améliorées 5. Construire et équiper les infrastructures d'appui à la production animale et halieutique	- Nombre d'éleveurs formés et encadrés - Les secteurs d'élevage sont financés - Nombre de produits d'élevage commercialisés - Nombre d'espèces améliorées - Au moins 01 infrastructure de production animale est construite et équipée	PV et liste des éleveurs et pêcheurs formés Liste des bénéficiaires des financements Nombre des bâtiments des marchés à bestiaux construits et visibles	Les appuis divers sont déployés pour soutenir la production dans les secteurs animal et halieutique	Nombre d'appui déployés
Résultats attendus : 1. Les éleveurs et les pêcheurs sont formés et encadrés 2. La production halieutique et pastorale est améliorée 3. Les populations s'intéressent à nouveau à l'élevage 4. L'activité des espèces améliorées est en progression 5. Les infrastructures d'appui à la production animale et halieutique sont construits et équipés ;	- Nombre d'éleveurs formés et encadrés - Le secteur d'élevage est financé - Nombre de produits d'élevage commercialisés - Nombre d'espèces accordées de meilleure qualité - Au moins 01 marché à bestiaux crée et construit dans la commune de Lomié	Enquête ménages, rapport d'activités sectorielles	Les appuis divers sont déployés pour soutenir la production animale et halieutique	Nombre d'appui déployés
Activités principales :			Cadre estimatif des coûts	
1 1 Organiser 04 campagnes de formations des éleveurs et des pêcheurs aux techniques modernes d'élevage et de pisciculture création d'une ferme avicole communale à Lomié 1 2. Encadrement d'au moins de 100 éleveurs sur les nouvelles techniques d'élevage et de pisciculture à Lomié 2 1 Construction des étangs communaux de production halieutique et des alevins à Lomié 3 1. Octroi de subventions aux éleveurs et pisciculteurs de Lomié 4 1 Octroi des espèces améliorées aux éleveurs organisés des GIC s de Lomié 5.1. Création et construction d'un marché à bétail à Lomié ville			Libellés	Montants
			Total investissement	450.000 000
			Total Fonctionnement	200 000 000
			Imprévus	6 500 000
			Total estimatif	606 500 000

SECTEUR 2: AGRICULTURE

Problème du secteur : Faible production agricole				
Stratégie du plan (Logique d'intervention)	Indicateurs Objectivement Vérifiables (IOV)	Moyens de vérifications (MDV)	Hypothèses (Facteurs externes)	Indicateurs des Facteurs externes
Objectif supérieur (DSCE) Assurer une production qualitative et quantitative durable en dans le secteur agricole	Part de la production agricole dans le PIB	Enquête INS	Les appuis de divers partenaires sont déployés pour soutenir la production agricole	Nombre d'appui déployés
Objectif sectoriel stratégique Augmenter la production agricole dans la Commune	- Rapports sectoriels sur la production annuelle à l'hectare des filières agricoles	Enquête ménages, rapport d'activités sectorielles	Les appuis de divers partenaires sont déployés pour soutenir la production agricole	Nombre d'appui déployés
Objectifs spécifiques : 1) Fournir un encadrement suivi à au moins 600 Producteurs dans diverses filières agricoles planifiées par Canton 2) Faciliter l'évacuation des produits agricoles 3) Renforcer les capacités organisationnelles et financière d'au moins 600 producteurs dans diverses filières agricole ; 4) Faciliter l'accès aux équipements agricoles à au moins 600 Producteurs dans diverses filières agricole 5) Faciliter l'accès aux intrants agricoles 6) Construire des infrastructures de stockage et de conservation des produits agricoles ; 7) Renforcer la protection des cultures contre les déprédateurs. 8) Construire des ouvrages d'art pour faciliter l'évacuation des produits	- Au moins 600 producteurs encadrés ; - Au moins 600 producteurs renforcés sur les plans organisationnel et financier - Nombre de km de route réhabilité - Liste de producteur ayant un accès facile aux intrants agricoles ; - Nombre d'infrastructures de stockage/conservation et d'encadrement agricole construites - Nombre d'exploitations ayant bénéficiés d'une protection contre les déprédateurs. - Nombre d'ouvrages d'art construits	Enquête ménages, rapport d'activités sectorielles	Les appuis divers sont déployés pour soutenir la production dans les filières agricole	Nombre d'appui déployés
Résultats attendus : 1) Au moins 600 Producteurs ont bénéficié d'un encadrement suivi dans diverses filières agricole ; 2) Au moins 600 Producteurs ont bénéficié d'un renforcement des capacités sur les plans organisationnels et financiers dans diverses filières agricole ; 3) Au moins 100km de pistes de collecte réhabilitées ou construites 4) Au moins 600 Producteurs dans diverses filières agricoles ont eu accès aux équipements agricoles ; 5) Au moins 600 Producteurs ont un accès facile aux intrants agricoles ;	- Nombre de producteurs encadrés ; - nombre de producteurs renforcés sur les plans organisationnel et financier - nombre de producteur ayant un accès facile aux équipements agricoles ; - Nombre de km de route réhabilité - Nombre de producteur ayant un accès facile aux intrants agricoles ; - Nombre infrastructures de stockage/conservation et d'encadrement agricole construites,	Enquête ménages, rapport d'activités sectorielles	Les appuis divers sont déployés pour soutenir la production dans les filières agricole	Nombre d'appui déployés

6) des infrastructures de stockage/conservation et d'encadrement agricole sont construites ; 7) La protection des cultures contre les déprédateurs est renforcée. 8) La construction des ponts et digues est effective	- Nombre d'exploitations ayant bénéficiés d'une protection contre les déprédateurs. - Nombre d'ouvrages d'art construits			
Activités principales :			Cadre estimatif des couts	
1.1. Organisation de 05 ateliers de formation sur les techniques et façons culturales améliorées à Lomié 1.2. Suivi/encadrement de 600 Producteurs dans diverses filières agricoles des GIC de Lomié ; 2.1. Renforcement des capacités organisationnelles et financières des producteurs des villages 2.2. Octroi de Subvention aux structures organisées (GIC) dans diverses filières agricoles de la Commune	2.3. Création d'une palmeraie et d'une huilerie communale à Lomié 3.1. Réhabilitation de 100km de pistes de collecte agricole (56km Lomié-Mindourou ; 44 km Lomié-Eschiembor); 4.1.;Appui de 600 producteurs aux équipements agricoles 5.1. Appuis de 600 Producteurs dans diverses filières en intrants agricoles (produits phytosanitaires, semences améliorées : maïs, etc.) 6 1. Construction de quatre magasins de stockage des produits agricoles (01 à Lomié, 01 Kassarafam, 01 à Pohempoum) 7.1. Formation et suivi d'au moins 600 producteurs aux techniques de lutte contre les déprédateurs à Lomié. 8.1. Construction d'un pont sur le fleuve Miene	Libellés	Montants	
		Total investissement	400 000 000	
		Total Fonctionnement	130 000 000	
		Imprévus	5 000 000	
		Total estimatif	1 005 000 000	

SECTEUR 3: FORET ET FAUNE

Problème du secteur : DÉFORESTATION				
Stratégie du plan (Logique d'intervention)	Indicateurs Objectivement Vérifiables (IOV)	Moyens de vérifications (MDV)	Hypothèses (Facteurs externes)	Indicateurs des Facteurs externes
Objectif supérieur (DSCE) Assurer une gestion durable des ressources naturelles	<ul style="list-style-type: none"> - Part de la production forestière dans le PIB - Proportion d'écosystèmes réhabilités - Niveau d'augmentation des surfaces reboisées 	Enquête INS,	Les appuis de divers partenaires pour soutenir la gestion durable des ressources forestières	Nombre d'appui déployés
Objectif sectoriel stratégique Réduire la déforestation dans la Commune d'au moins 50%	Taux de déforestation dans la Commune de Lomié	Enquête ménages, rapport d'activités sectorielles	Les appuis de divers partenaires pour soutenir la gestion durable des ressources forestières	Nombre d'appui déployés
Objectifs spécifiques : 1. Lutter contre l'exploitation illégale et illicite des ressources forestières ; 2. Vulgariser les techniques de régénération forestière ; 3. Améliorer la gestion des ressources forestières de la Commune ; 4. Sensibiliser la totalité des populations sur les textes et lois sur la gestion des ressources forestières ; 5. Lutter contre les Feux de brousses ; 6. Reboiser les espaces dégradés.	<ul style="list-style-type: none"> - Nombre et types d'actions menées contre l'exploitation illégale et illicite des ressources forestières ; - Nombre et types de techniques de régénération forestière vulgarisés ; - Nombre de personnes sensibilisées sur les textes et lois sur la gestion des ressources forestières ; - Nombre de personnes sensibilisées sur les textes et lois sur la gestion des ressources forestières ; - Intensité des feux de brousse ;, - Superficie (ha) reboisée annuellement. 	Enquête ménages, rapport d'activités sectorielles	Les appuis de divers partenaires pour soutenir la gestion durable des ressources forestières	Nombre d'appui déployés
Résultats attendus : 1. La Lutte contre l'exploitation illégale et incontrôlée des ressources forestières est effective ; 2. les techniques de régénération forestière sont vulgarisées ; 3. la gestion des ressources forestières de la Commune est améliorée ; 4. la totalité des populations sont sensibilisées sur les textes et lois sur la gestion des ressources forestières ; 5. La Lutte contre les Feux de brousses est effective ; 6. les espaces dégradés sont reboisés.	<ul style="list-style-type: none"> - Nombre et types d'actions menées contre l'exploitation illégale et illicite des ressources forestières ; - Nombre et types de techniques de régénération forestière vulgarisés ; - Nombre de personnes sensibilisées sur les textes et lois sur la gestion des ressources forestières ; - Nombre de personnes sensibilisées sur les textes et lois sur la gestion des ressources forestières ; - Intensité des feux de brousse ;, - Superficie (ha) reboisée annuellement 	Enquête ménages, rapport d'activités sectorielles	Les appuis de divers partenaires pour soutenir la gestion durable des ressources forestières	Nombre d'appui déployés
Activités principales :			Cadre estimatif des couts	
1.1. Création, opérationnalisation et équipement des comités de vigilance dans chaque village riverain de la forêt communale et des forêts communautaires de Lomié; 2.1. Organisation de 3 campagnes de vulgarisation des techniques de régénération forestière à Lomié 3.1. Création de 03 forêts communautaire	3.2. Exploitation rationnelle de la forêt communale ; 3.3. Équipement de la cellule d'aménagement de la Commune de Lomié ; 4.1. Sensibilisation des populations sur les textes et lois sur la gestion des ressources forestières 5.1. sensibilisation des populations sur les méfaits des feux de brousse ; 6.1. création de trois pépinières d'essences forestières ; 6.2. Reboisement de tous les espaces forestiers dégradés de la commune 6.3 Valorisation des PFNL à travers des GIC 6.4 Prise en charge du COVAREF (comité de valorisation des ressources fauniques)		Libellés	Montants
			Total investissement	150 000 000
			Total Fonctionnement	50 000 000
			Imprévu	10 000 000
			Total estimatif	210 000 000

SECTEUR 4: ENVIRONNEMENT, PROTECTION DE LA NATURE ET DÉVELOPPEMENT DURABLE

Problème du secteur : Difficultés d'accès aux techniques de protection environnementales				
Stratégie du plan (Logique d'intervention)	Indicateurs Objectivement Vérifiables (IOV)	Moyens de vérifications (MDV)	Hypothèses (Facteurs externes)	Indicateurs des Facteurs externes
Objectif supérieur (DSCE) Assurer une gestion durable des ressources naturelles	Taux de couverture environnemental	Enquête INS,	Les appuis divers sont déployés pour soutenir la protection environnementale	Nombre d'appui déployés
Objectif sectoriel stratégique Réduire la déforestation dans la Commune d'au moins 50%	Taux de déforestation dans la Commune de Lomié	Enquête ménages, rapport d'activités sectorielles	Les appuis divers sont déployés pour soutenir la protection environnementale	Nombre d'appui déployés
Objectifs spécifiques : 1) Sensibiliser la totalité de population sur la nécessité de protéger l'environnement ; 2) Améliorer l'hygiène et la salubrité des populations 3) Aménager les jardins, places publiques et espaces verts	- Nombre de personnes sensibilisées sur les textes et lois sur la gestion des ressources forestières ; - Qualité des conditions d'hygiène et salubrité des populations ; - Nombre de jardins, places publiques et espaces verts aménagés	Enquête ménages, rapport d'activités sectorielles	Les appuis divers sont déployés pour soutenir la protection environnementale	Nombre d'appui déployés
Résultats attendus : 1) La totalité des populations est sur la nécessité de protéger l'environnement ; 2) L'hygiène et la salubrité des populations est améliorée; 3) Les jardins, places publiques et espace vert sont aménagés.	- Liste de personnes sensibilisées sur les textes et lois sur la gestion des ressources forestières ; - Qualité des conditions d'hygiène et salubrité des populations - Qualité des conditions d'hygiène et salubrité des populations ;	Enquête ménages, rapport d'activités sectorielles	Les appuis divers sont déployés pour soutenir la protection environnementale	Nombre d'appui déployés
Activités principales :		Cadre estimatif des coûts		
1.1. Organisation de 04 campagnes de sensibilisation des populations sur la nécessité de protéger l'environnement à Lomié ; 2.1. Création, équipement et opérationnalisation d'un service d'hygiène et salubrité au sein de la Commune de Lomié ; 2.2. Organisation de 09 campagnes d'hygiène et salubrité à Lomié	2.3. Construction de 02 blocs de 6 latrines publique au centre commercial de Lomié ; 2.2. Formation de 200 ménages aux techniques d'assainissement 3.1. Aménagement jardins, places publiques et espace vert à Lomié	Libellés	Montants	
		Total investissement	150 000 000	
		Total Fonctionnement	50 000 000	
		Imprévus	10 000 000	
		Total estimatif	210 000 000	

SECTEUR 5: COMMERCE

Problème du secteur : Difficulté à exercer les activités commerciales				
Stratégie du plan (Logique d'intervention)	Indicateurs Objectivement Vérifiables (IOV)	Moyens de vérifications (MDV)	Hypothèses (Facteurs externes)	Indicateurs des Facteurs externes
Objectif supérieur (DSCE) Assurer de manière durable et compétitive les activités commerciales	- Part des exportations dans le PIB	Enquête	Appuis divers pour améliorer les activités commerciales	Nombre d'appui déployés
Objectif sectoriel stratégique Faciliter l'exercice des activités commerciales dans la Commune de Lomié	- Nombre et types d'activités commerciales viables dans la Commune	Enquête ménages, rapport d'activités sectorielles	Appuis divers pour améliorer les activités commerciales	Nombre d'appui déployés
Objectifs spécifiques : 1) Organiser la commercialisation des produits agricoles ; 2) Construire et Aménager les marchés.	- Niveau d'organisation de la commercialisation des produits ; - Nombre de marchés construits/aménagés.	Enquête ménages, rapport d'activités sectorielles	Appuis divers pour améliorer les activités commerciales	Nombre d'appui déployés
Résultats attendus : 1) la commercialisation des produits agricoles est organisée ; 2) au moins 02 marchés sont construits et aménagés.	- Niveau d'organisation de la commercialisation des produits ; - Nombre de marchés construits/aménagés.	Enquête ménages,	Appuis divers pour améliorer les activités commerciales	Nombre d'appui déployés
Activités principales :		Cadre estimatif des coûts		
1.1. Formation et suivi de 100 structures organisées des producteurs dans la commercialisation des produits à Lomié 1.2. Organisation de ventes groupées des produits locaux à Lomié	2.1. Construction d'un marché communal au quartier commercial de Lomié ; 2.2. Création et aménagement de trois marchés (Djondjila, Pohempoum et Zoulabot)	Libellés		Montants
		Total investissement		130 000 000
		Total Fonctionnement		30 000 000
		Imprévus		10 000 000
		Total estimatif		170 000 000

SECTEUR 6 : SANTE PUBLIQUE

Problème du secteur : Difficultés d'accès aux soins de santé				
Stratégie du plan (Logique d'intervention)	Indicateurs Objectivement Vérifiables (IOV)	Moyens de vérifications (MDV)	Hypothèses (Facteurs externes)	Indicateurs des Facteurs externes
Objectif supérieur (DSCE) Les populations de toutes les régions du Cameroun jouissent d'une bonne santé favorable à leur contribution aux efforts de croissance	- Baisse du taux de séropositivité VIH/SIDA - Ratio sectoriel de santé/population (au moins 1,5 pour 1000 habitants) ; - Dépense publique de santé par habitant.	Enquête INS	Appuis de divers partenaires pour améliorer la couverture sanitaire des populations	Nombre d'appui déployés
Objectif sectoriel stratégique Faciliter l'accès des populations aux soins de santé dans la Commune de Lomié	- Proportion de la population desservie par une formation sanitaire fonctionnelle située à une heure de marche - Dépense publique de santé par habitant.	Enquête ménages, rapport d'activités sectorielles	Appuis de divers partenaires pour améliorer la couverture sanitaire des populations	Nombre d'appui déployés
Objectifs spécifiques : 1. Affecter 40 personnels qualifiés de santé ; 2. Équiper les formations sanitaires. 3. Construire des logements d'astreinte 4. Doter les formations sanitaires et le service de santé de district en matériel roulant	- Nombre de personnel de santé affecté/recruté ; - Nombre de formation sanitaire construites et équipés ; - Nombre de nouveau Centre de santé crée ; - Nombre de mutuelle de santé crée.	Enquête ménages, rapport d'activités sectorielles	Appuis de divers partenaires pour améliorer la couverture sanitaire des populations	Nombre d'appui déployés
Résultats attendus : 1) Au moins 40 personnels qualifiés de santé sont affectés pour les formations sanitaires de Lomié ; 2) les formations sanitaires sont équipées en médicaments 3) Au moins 05 logements d'astreinte sont construits 4) Au moins 08 motos, 01 ambulance et 01 pickup sont mis à la disposition de responsables sanitaires.	- Nombre de personnel de santé affecté - Nombre de formation sanitaire équipés ; - Nombre de logement d'astreinte construits - Nombre de matériel roulant mis à la disposition du personnel sanitaire	Enquête ménages, rapport d'activités sectorielles	Appuis de divers partenaires pour améliorer la couverture sanitaire des populations	Nombre d'appui déployés
Activités principales :		Cadre estimatif des coûts		
1 1 Recrutement/affectation de 40 personnels de santé pour les formations sanitaires de Lomié (LOMIE, ADJELA, ZOULABOT 1, MOANGUE LE BOSQUET, MEKA, MINTOM) 2.1. Acquisition médicaments en quantité suffisante pour les centres de santé de LOMIE, ADJELA, ZOULABOT 1, MOANGUE LE BOSQUET, MEKA, MINTOM 2 2 Achat d'un appareil d'échographie +Dopler à l'hôpital de Lomié 2.3. Achat d'un appareil de radiographie à l'hôpital de Lomié 3 1 Construction de 03 Centres de santé intégrés (Pohempoum, Kongo, Bapile)	3 2. Réfection de deux logements des médecins à Lomié 4 1.Réparation de l'ambulance de l'hôpital de Lomié 4 2 Achat de 08 motocyclettes pour les CSI de LOMIE, ADJELA, ZOULABOT 1, MOANGUE LE BOSQUET, MEKA, MINTOM 4 3 Achat d'un pick-up pour le l'hôpital de District de Lomié. 4.4 Réfection du groupe électrogène de l'hôpital de Lomié	Libellés		Montants
		Total investissement		655 000 000
		Total Fonctionnement		150 000 000
		Imprévis		30 000 000
		Total estimatif		895 000 000

SECTEUR 7: ÉDUCATION DE BASE

Problème du secteur : Difficultés d'accès à l'éducation de base				
Stratégie du plan (Logique d'intervention)	Indicateurs Objectivement Vérifiables (IOV)	Moyens de Vérifications (MDV)	Hypothèses (Facteurs externes)	Indicateurs des Facteurs externes
Objectif supérieur (DSCE) Améliorer l'accès et l'équité dans l'éducation de base	- Taux d'admission (au moins 50% d'augmentation ; - Taux de scolarisation - Indice de parité (fille /garçon) - Taux de couverture.	Rapports, Enquête	Appuis de divers partenaires pour améliorer l'accès à l'éducation	Nombre d'appui déployés
Objectif sectoriel stratégique Faciliter l'accès à l'Éducation de base dans la Commune de Lomié	- Taux d'admission ; - Taux de scolarisation - Indice de parité (garçon/fille) ;	Enquête, rapport d'activités sectorielles	Appuis de divers partenaires pour améliorer l'accès à l'éducation	Nombre d'appui déployés
Objectifs spécifiques : 1) Affecter/ 50 Enseignants qualifiés ; 2) Construire et équiper des infrastructures scolaires dans les établissements scolaires primaires 3) Sensibiliser tous les parents sur les bienfaits de la scolarisation des enfants.	- Nombre de personnel d'Enseignants affectés ; - Nombre d'infrastructures scolaires du secteur de l'éducation de base construites et équipés ; - Nombre de parents sensibilisés sur les bienfaits de la scolarisation des enfants.	Enquête, rapport d'activités sectorielles	Appuis de divers partenaires pour améliorer l'accès à l'éducation	Nombre d'appui déployés
Résultats attendus : 1) Au moins 50 Enseignants qualifiés sont affectés ; 2) Au moins 80 salles de classe sont construites et équipées ; 3) tous les parents sont sensibilisés sur les bienfaits de la scolarisation des enfants.	- Nombre de personnel d'Enseignants affectés; - Nombre d'infrastructures scolaires du secteur de l'éducation de base construites et équipés ; - Nombre de parents sensibilisés sur les bienfaits de la scolarisation des enfants.	Enquête, rapport d'activités sectorielles	Appuis de divers partenaires pour améliorer l'accès à l'éducation	Nombre d'appui déployés
Activités principales :			Cadre estimatif des coûts	
1.1. Recrutement de 50 Enseignants qualifiés ;				Montants
2.1. Construction et équipement de 95 salles de classe dans les écoles publiques (Kassarafam 05, Djougoussou 05, Bapile 05, Nemeyong 1 : 05, Abakou 05, Abière 05, Bingongol 05, Ekoum 05, Pohempoum 05, Eschiembor 05, Kongo 05, Achip 05, Ngola 05, Mpane 05, Mang 05, Mayang 05, Djoamejo 05, Alat Makay 05, Nemeyong 3 : 05)			Total investissement	1 500 000 000
2.2. Fourniture de 3 100 tables bancs dans les écoles publiques (Kassarafam 100, Djondjila 100, Bapile 100, Nemeyong 100, Abakou 100, Mintoum 150, Bingongol 150, Ekoum 150, Pohempoum 200, Eschiembor 200, Kongo 150, Assip 100, Ngola 150, Mpane 150, Mang 150, Mayang 150, Lomié 300, Djoamejo 100, Alat Makay 100, Nemeyong 100), Abiere 100, Djougoussou 100, Mekak 100)			Total Fonctionnement	150 000 000
2 3 Construction de 27 blocs administratifs ;(Abiere, Aschip, Bapile, Djamdjoh, Djenou, , Djountan, Ekoum, Eschiembor, Eschiembor, Kongo, Lomie, Mang kako, Mayang, , Meka, Mintom, , Nemeyong, Nemeyong 1, Ngola, Nomedjoh, Pana, Payo, Pohempoum 2, Zoulabot 1 Lomié, Djoamejo , Alat Makay, Nemeyong)			Imprévu	8 000 000
2 4 Construction de 27 latrines (Abiere, Aschip, Bapile, Djamdjoh, Djenou, , Djountan, Ekoum, Eschiembor, Eschiembor, Kongo, Lomie, Mang kako, Mayang, , Meka, Mintom, , Nemeyong, Nemeyong 1, Ngola, Nomedjoh, Pana, Payo, Pohempoum 2, Zoulabot 1, Lomié, Djoamejo , Alat Makay, Nemeyong)			Total estimatif	1 658 100 000
2 5 Construction de 27 logements pour enseignants (Abiere, Aschip, Bapile, Djamdjoh, Djenou, , Djountan, Ekoum, Eschiembor, Eschiembor, Kongo, Lomie, Mang kako, Mayang, , Meka, Mintom, , Nemeyong, Nemeyong 1, Ngola, Nomedjoh, Pana, Payo, Pohempoum 2, Zoulabot 1, Lomié, Djoamejo , Alat Makay, Nemeyong)				
2 6 Construction et équipement en ordinateurs de 27 salles pour l'informatique (Abiere, Aschip, Bapile, Djamdjoh, Djenou, , Djountan, Ekoum, Eschiembor, Eschiembor, Kongo, Lomie, Mang kako, Mayang, , Meka, Mintom, , Nemeyong, Nemeyong 1, Ngola, Nomedjoh, Pana, Payo, Pohempoum 2, Zoulabot 1, Lomié, Djoamejo , Alat Makay, Nemeyong)				
2 7 Construction de 27 points d'eau potable (Abiere, Aschip, Bapile, Djamdjoh, Djenou, , Djountan, Ekoum, Eschiembor, Eschiembor, Kongo, Lomie, Mang kako, Mayang, , Meka, Mintom, , Nemeyong, Nemeyong 1, Ngola, Nomedjoh, Pana, Payo, Pohempoum 2, Zoulabot 1, Lomié, Djoamejo , Alat Makay, Nemeyong)				
3.1. Organisation de 10 campagnes de sensibilisation des parents et des enfants sur les biens faits de l'école				

SECTEUR 8: ENSEIGNEMENT SECONDAIRE

Problème du secteur : Insuffisance du personnel enseignant et des infrastructures scolaires				
Stratégie du plan (Logique d'intervention)	Indicateurs Objectivement Vérifiables (IOV)	Moyens de vérifications (MDV)	Hypothèses (Facteurs externes)	Indicateurs Facteurs externes
Objectif supérieur (DSCE) Améliorer l'accès et l'équité dans l'enseignement secondaire	- Taux d'admission (au moins 50% d'augmentation) ; - Taux de scolarisation et de couverture - Indice de parité (fille /garçon) au moins 5% d'augmentation) ;	Enquête INS (EDS, ECAM)	Appuis de divers partenaires pour améliorer l'accès à l'éducation	Nombre d'appui déployés
Objectif sectoriel stratégique Augmenter le nombre d'infrastructure scolaire dans la Commune de Lomié	- Taux d'admission ; - Taux Brut de scolarisation - Indice de parité (fille /garçon) ; - Taux de couverture.	Enquête ménages, rapport d'activités sectorielles		Nombre d'appui déployés
Objectifs spécifiques : 1) Affecter 50 Enseignants qualifiés ; 2) Construire et équiper des infrastructures scolaires du secteur des enseignements secondaires ; 3) Sensibiliser tous les parents sur les bienfaits de la scolarisation des enfants.	- Nombre de personnel d'enseignants affectés; - Nombre d'infrastructures scolaires du secteur des enseignements secondaires construites et équipés ; - Nombre de parents sensibilisé sur les bienfaits de la scolarisation des enfants.	Enquête ménages, rapport d'activités sectorielles	Appuis de divers partenaires pour améliorer l'accès à l'éducation	Nombre d'appui déployés
Résultats attendus : 1. Au moins 30 Enseignants qualifiés sont recrutés ; 2. Au moins 30 salles de classe, 20 logements pour enseignants sont construites et équipées ; 3. Tous les parents sont sensibilisés sur les bienfaits de la scolarisation des enfants.	- Nombre de personnel de Enseignant affecté/recruté ; - Nombre d'infrastructures scolaires du secteur de l'éducation de base construites et équipés ; - Nombre de parents sensibilisé sur les bienfaits de la scolarisation des enfants.	Enquête ménages, rapport d'activités sectorielles	Appuis de divers partenaires pour améliorer l'accès à l'éducation	Nombre d'appui déployés
Activités principales :		Cadre estimatif des coûts		
1 1 Recrutement de 100 Enseignants qualifiés (CES Zoulabot 1, Lycée classique de Lomié et Lycée technique de Lomié) 2 1 Construction et équipement de 26 salles de classe (CES Zoulabot 06,, Lycée classique de Lomié 10 et Lycée technique de Lomié 10) 2 2 Construction et équipement de 18 ateliers spécialisés au Lycée technique de Lomié 2 3 Fourniture de 1000 tables bancs ((CES Zoulabot 600, Lycée classique de Lomié 200 et Lycée technique de Lomié 200) 2 4 Construction de 60 logements pour Enseignants (CES Zoulabot 10, Lycée classique de Lomié 25 et Lycée technique de Lomié 25) 2.5. Construction 02 Aires de jeu (01 pour le Lycée technique, 01 pour le Lycée général)	2 6 Construction de 10 latrines dans les établissements secondaires (CES de Zoulabot 02, Lycée classique de Lomié 04, lycée technique de Lomié 04) 2 7 Construction de 10 points d'eau potable dans les établissements secondaires (CES de Zoulabot 02, Lycée classique de Lomié 04, lycée technique de Lomié 04) 2 8 Construction de 07 centres multimédia à Lomié 2 9 Équipement des salles informatique de 60 ordinateurs (CES de Zoulabot 10, Lycée classique de Lomié 25, lycée technique de Lomié 25) 2 10 Construction et équipement de 04 foyers pour élèves (02 au lycée classique et 02 au lycée technique de Lomié) 3 11 Organisation de 02 campagnes de sensibilisation des parents sur les bienfaits de la scolarisation des enfants à Lomié	Libellés	Montants	
		Total investissement	2 700 000 000	
		Total Fonctionnement	100 000 000	
		Imprévus	72 000 000	
		Total estimatif	2 872.000 000	

SECTEUR 9 : ENSEIGNEMENT SUPÉRIEUR

Problème du secteur : Difficultés d'accès à l'Enseignement Supérieur				
Stratégie du plan (Logique d'intervention)	Indicateurs Objectivement Vérifiables (IOV)	Moyens de vérifications (MDV)	Hypothèses (Facteurs externes)	Indicateurs des Facteurs externes
Objectif supérieur (DSCE) Améliorer l'accès et l'équité dans l'enseignement supérieure	<ul style="list-style-type: none"> Nombre des étudiants dans les Universités; - Nombre de nouveau de nouveaux établissements universitaires publics et privés créés ; 	Enquête INS (EDS, ECAM, etc)	Appuis de divers partenaires pour améliorer l'accès à l'enseignement supérieur	Nombre d'appui déployés
Objectif sectoriel stratégique Faciliter l'accès des jeunes de Lomié à l'Enseignement Supérieur	<ul style="list-style-type: none"> - Pourcentage des étudiants originaire de Lomié dans les Universités publiques et privées ; - Indice de parité (fille /garçon) ; 	Enquête ménages, rapport	Appuis de divers partenaires	Nombre d'appui déployés
Objectifs spécifiques : Appuyer 50 jeunes de Lomié dans l'accès à l'enseignement supérieur	<ul style="list-style-type: none"> - Nombre de Jeunes appuyés dans l'accès à l'enseignement supérieur 	rapport d'activités sectorielles	Appuis de divers partenaires	Nombre d'appui déployés
Résultats attendus : Au moins 50 jeunes de Lomié sont appuyées dans l'accès à l'enseignement supérieur	<ul style="list-style-type: none"> - Nombre de Jeunes appuyés dans l'accès à l'enseignement supérieur 	Enquête ménages, rapport d'activités sectorielles	Appuis de divers partenaires	Nombre d'appui déployés
Activités principales :		Cadre estimatif des couts		
1.1. Création d'un Fonds d'appui aux étudiants originaires de Lomié 1.2. Octroie de 50 bourses scolaires d'enseignement supérieur aux 50 meilleurs bachelier de l'arrondissement de Lomié		Libellés		Montants
		Total investissement		50 000 000
		Total Fonctionnement		5 000 000
		Imprévus		5 000 000
		Total estimatif		60 000 000

SECTEUR 10: EMPLOI ET FORMATION PROFESSIONNELLE

Problème du secteur : Difficulté d'accès aux emplois décents et à la formation professionnelle				
Stratégie du plan (Logique d'intervention)	Indicateurs Objectivement Vérifiables (IOV)	Moyens de vérifications (MDV)	Hypothèses (Facteurs externes)	Indicateurs Facteurs externes
Objectif supérieur (DSCE) Promouvoir des emplois de la population active par une formation professionnelle adaptée	- Nombre de structures de formation professionnelle créées et fonctionnelles sur l'ensemble du territoire ; - Nombre d'emplois créés ; - Taux de chômage.	Enquête INS (EDS, ECAM, etc)	Appuis de divers partenaires pour améliorer l'accès à la formation professionnelle	Nombre d'appui déployés
Objectif sectoriel stratégique Faciliter l'accès aux emplois décents et à la formation professionnelle dans la Commune de Lomié	- Nombre de structures de formation professionnelle créées et fonctionnelles ; - Nombre d'emplois créés ; - Taux de chômage	rapport d'activités sectorielles	Appuis de divers partenaires	Nombre d'appui déployés
Objectifs spécifiques : 1. Affecter 06 Enseignants qualifiés pour la SAR/SM de Lomié ; 2. Construire et équiper des infrastructures scolaires du secteur de la Formation professionnelle ; 3. Renforcer les capacités des chercheurs d'emploi.	- Nombre de personnel d'enseignants affectés ; - Nombre d'infrastructures scolaires du secteur de la formation professionnelle construites et équipés ;	Enquête ménages, rapport d'activités sectorielles	Appuis de divers partenaires	Nombre d'appui déployés
Résultats attendus : 1) Au moins 08 Enseignants qualifiés sont recrutés ; 2) Au moins 04 salles de classe, 06 logements d'enseignants sont construites et équipées ; 3) Les capacités des chercheurs d'emploi sont renforcées.	- Nombre de personnel de Enseignant affecté/recruté ; - Nombre d'infrastructures scolaires du secteur de l'éducation de base construites et équipés ; - Nombre de parents sensibilisé sur les bienfaits de la scolarisation des enfants.	Enquête ménages, rapport d'activités sectorielles	Appuis de divers partenaires	Nombre d'appui déployés
Activités principales :			Cadre estimatif des coûts	
1.1. Recrutement de 08 Enseignants qualifiés pour la SAR/SM ; 2.1. Construction et équipement de 4 salles de classe, 04 ateliers pour la SAR/SM de Lomié 2.2. Construction de 08 logements pour enseignants 2.3. Construction d'une Aire de jeu pour la SAR/SM ; 2.4. Acquisition de 02 Machines à coudre et d'une machine à outils pour la SAR/SM de Lomié ;	2.5. Construction d'un bloc de latrines pour la SAR/SM de Lomié ; 2.6. Construction d'un point d'eau potable à la SAR/SM de Lomié ; 3.1. Appuis à l'insertion professionnelle de 30 Jeunes ;	Libellés	Montants	
		Total investissement	150 000 000	
		Total Fonctionnement	50 000 000	
		Imprévus	5 000 000	
		Total estimatif	205 000 000	

SECTEUR 11 : JEUNESSE

Problème du secteur : Difficultés d'encadrement des Jeunes				
Stratégie du plan (Logique d'intervention)	Indicateurs Objectivement Vérifiables (IOV)	Moyens de vérifications (MDV)	Hypothèses (Facteurs externes)	Indicateurs Facteurs externes
Objectif Supérieure (DCSE) : Augmenter l'offre et la qualité de la formation et de l'encadrement des jeunes	- Nombre de jeunes formé et encadré	Enquête INS (EDS, ECAM, etc)	Appuis de divers pour améliorer l'encadrement des jeunes	Nombre d'appui déployés
Objectif sectoriel stratégique Améliorer l'encadrement des jeunes	- Nombre de jeunes encadrés	Enquête ménages,	Appuis de divers	Nombre d'appui déployés
Objectifs spécifiques : 1) Création et légalisation de 100 associations de Jeunes 2) construire et équiper des infrastructures d'encadrement des jeunes ; 3) Organiser des événements de sports et de loisirs à l'intention des jeunes 4) Financer des microprojets des jeunes	- Nombre d'Association de jeunes renforcée ; - Nombre d'infrastructures d'encadrement des jeunes construites et équipés ; - Nombre d'événements de sports et de loisirs organisé à l'intention des jeunes. - Nombre de microprojets financés	Enquête ménages, rapport d'activités sectorielles	Appuis de divers pour améliorer l'encadrement des jeunes	Nombre d'appui déployés
Résultats attendus : 1) Au moins 100 Associations de Jeunes prennent part des ateliers de renforcement de capacités; 2) Le centre Communautaire de Lomié est équipée ; 3) événements de sports et de loisirs sont organisés à l'intention des jeunes 4) Au moins 20 microprojets des jeunes sont financés	- Nombre d'Association de jeunes renforcée ; - Nombre d'infrastructures d'encadrement des jeunes construites et équipés ; - Nombre d'événements de sports et de loisirs organisé à l'intention des jeunes. - Nombre de microprojets financés	Enquête ménages, rapport d'activités sectorielles	Appuis de divers pour améliorer l'encadrement des jeunes	Nombre d'appui déployés
Activités principales :			Cadre estimatif des couts	
1.1. Renforcement de capacités de 100 Associations de Jeunes de Lomié ; 2 1 Équipement du Centre Multifonctionnel de promotion des jeunes dans les filières informatique, couture menuiserie et agropastoral de Lomié 2 2 Construction des ateliers du centre multi fonctionnel des jeunes à Lomié 2 3 Construction de la délégation d'arrondissement à Lomié 2 4 Construction de la maison d'astreinte du délégué à Lomié	2.5. Acquisition d'une Motocyclette pour la délégation d'arrondissement de la jeunesse de Lomié ; 3.1. Appui à l'organisation et la promotion des événements de sports et de loisirs à l'intention des jeunes de Lomié 4 1 Financement de 20 microprojets des jeunes de Lomié	Libellés	Montants	
		Total investissement	90 000 000	
		Total Fonctionnement	60 000 000	
		Imprévus	5 000 000	
		Total estimatif	155 000 000	

SECTEUR 12: TRAVAUX PUBLICS

Problème du secteur : Enclavement de certaines localités de la Commune				
Stratégie du plan (Logique d'intervention)	Indicateurs Objectivement Vérifiables (IOV)	Moyens de vérifications (MDV)	Hypothèses (Facteurs externes)	Indicateurs des Facteurs externes
Objectif supérieur (DSCE) Assurer la pérennité du patrimoine infrastructurel de l'État	- Augmentation considérable du trafic routier - Amélioration de l'activité agro pastorale	Enquête INS (EDS, ECAM, etc)	Appuis de divers partenaires pour assurer l'entretien routier	Nombre d'appui déployés
Objectif sectoriel stratégique Désenclaver l'ensemble des villages de la Commune	- Nombre de villages désenclavés	Enquête ménages, rapport d'activités sectorielles	Appuis de divers partenaires pour assurer l'entretien routier	Nombre d'appui déployés
Objectifs spécifiques : 1) Entretien le réseau routier communal ; 2) Réhabiliter 100km de pistes de desserte et de collecte.	- -Nombre de kilomètre entretenu - -100 km de pistes desserte et de collecte réhabilitées	Enquête ménages, rapport d'activités sectorielles	Appuis de divers partenaires pour assurer l'entretien routier	Nombre d'appui déployés
Résultats attendus : 1) L'ensemble du réseau routier communal est entretenu ; 2) Au moins 100km de pistes de collecte et de desserte sont réhabilitées.	- 100km de routes sont aménagés - Nombre de pistes agricoles créés - Nombre de comités de gestion et d'entretien des routes fonctionnels	Enquête ménages, rapport d'activités sectorielles	Appuis de divers partenaires pour assurer l'entretien routier	Nombre d'appui déployés
Activités principales :			Cadre estimatif des couts	
1.1. Travaux d'entretien routier communal : Mindourou- Lomié 56 km 1.2. Entretien de l'axe Lomié-Lamendoume (125km) 2.1. Réhabilitation de 200 km de pistes de collecte et de desserte Lomié-Ntam, Lomié-Alat Makay, Eschiembor-Mindouma)			Libellés	Montants
			Total investissement	600 000 000
			Total Fonctionnement	80 000 000
			Imprévus	27 000 000
			Total estimatif	707 000 000

SECTEUR 13: AFFAIRES SOCIALES

Problème du secteur : Faible encadrement des personnes vulnérables et marginales				
Stratégie du plan (Logique d'intervention)	Indicateurs Objectivement Vérifiables (IOV)	Moyens de vérifications (MDV)	Hypothèses (Facteurs externes)	Indicateurs des Facteurs externes
Objectif supérieur (DSCE) Promouvoir la solidarité nationale et résorber les décalages les plus flagrants entre les femmes et les hommes dans les groupes sociaux afin de préserver la paix sociale	<ul style="list-style-type: none"> - Taux d'implication et de réinsertion de chaque groupe de populations vulnérables ; - Indice de satisfaction de la réduction des discriminations envers certains groupes vulnérables, marginaux/marginalisés. 	Enquête INS (EDS, ECAM, etc)	Appuis de divers partenaires pour assurer la prise en charge des populations vulnérables	Nombre d'appui déployés
Objectif sectoriel stratégique Renforcer l'encadrement des personnes vulnérables et marginales	<ul style="list-style-type: none"> - Nombre de personnes vulnérables et marginales encadrées 	Enquête ménages, rapport d'activités sectorielles	Appuis de divers partenaires	Nombre d'appui déployés
Objectifs spécifiques : 1) Encadrer au moins 1500 indigents; 2) Appuyer 150 handicapés moteurs et 100 malvoyants en matériels ; 3) Construction des infrastructures sociales	<ul style="list-style-type: none"> - Nombre d'indigents encadrés ; - Nombre de séances de communication organisées ; - Nombre de handicapés appuyés ; 	Enquête ménages, rapport d'activités sectorielles	Appuis de divers partenaires	Nombre d'appui déployés
Résultats attendus : 1) Au moins 1500 Indigents sont encadrés ; 2) Au moins 150 handicapés moteurs et 100 malvoyants sont appuyés en matériels 3) Au moins une maison des affaires sociales est construite	<ul style="list-style-type: none"> - Nombre d'indigents encadrés ; - Nombre de séances de communication organisées ; - Nombre de handicapés appuyés. 	Enquête ménages, rapport d'activités sectorielles	Appuis de divers partenaires	Nombre d'appui déployés
Activités principales :		Cadre estimatif des coûts		
1.1. Inventaire et encadrement de 1500 indigents de la Commune ; 1.2.. Organisation de 03 campagnes de sensibilisation des couples à se marier à Lomié 2.1. Appui en matériel (Chaise roulantes, Béquilles, cannettes, etc.) pour 150 handicapés moteurs et 100 malvoyants (paires de lunettes, etc) ; 3.1. Construction et équipement d'un centre social à Lomié 3.2. Construction et équipement d'un centre de paiement des retraités à Lomié		Libellés	Montants	
		Total investissement	100 000 000	
		Total Fonctionnement	40 000 000	
		Imprévus	10 000 000	
		Total estimatif	150 000 000	

SECTEUR 14: AFFAIRES SOCIALES

Sous-secteur : Plan de Développement des Peuples Pygmées (PDPP)

Hiérarchie des objectifs / Stratégie du plan (Logique d'intervention)	Indicateur Objectivement Vérifiables (IOV)	Moyens de vérifications (MDV)	Hypothèses /risques (Facteurs externes)	Indicateurs des Facteurs externes
Objectif supérieur (DSCE) Promouvoir la solidarité nationale et résorber les décalages les plus flagrants entre les femmes et les hommes dans les groupes sociaux afin de préserver la paix sociale	- Taux d'insertion des BAKAS - Indice de satisfaction de la réduction des discriminations envers les BAKAS.	Enquête INS (EDS, ECAM, etc)	Les populations, l'État et les bailleurs de fonds appuient les Activités principales de la Commune	Nombre et type d'Activités principales d'appui à la Commune
Objectifs stratégiques Améliorer l'encadrement des pygmées	- Pourcentage de pygmées en cadres	Enquête ménages, rapport d'activités sectorielles		
Objectifs spécifiques de la stratégie 1) Octroyer les pièces officielles à tous les pygmées 2) Former au moins 80% des pygmées en technique diverses (élevage, pêche, agriculture, construction, etc. 3) Donner à tous les ménages pygmées des outils modernes (tôles et ciment) 4) Octroyer des bourses scolaires à 100 élèves pygmées 5) Former au moins 80% des pygmées aux techniques de production agricoles ; 6) Octroyer au moins à 75% des pygmées un matériel agricole moderne 7) Octroyer des moustiquaires à au moins 90% des pygmées	- Nombre de CNI et Acte de naissance établis - Nombre de pygmées ayant bénéficié de la formation - Nombre de tôles et de sacs de ciments octroyés - Nombre de bourses octroyés - Nombre d'agriculteurs pygmées formés - Quantité du matériel moderne agricole octroyée - Nombre de GIC crée et de travaux groupés organisés - Quantité de médicaments octroyés - Nombre d'accoucheuses traditionnelles formé - Nombre de pygmées formé aux premiers soins d'infirmierie - Nombre de moustiquaires octroyés	Enquête ménages, rapport d'activités sectorielles	Les populations, l'État et les bailleurs de fonds appuient les Activités principales de la Commune	Nombre et type d'Activités principales d'appui à la Commune
Résultats attendus de la stratégie : 1) Au moins 100% des pygmées ont des pièces officielles 2) Au moins 80% des pygmées sont formés en technique de construction 3) Tous les foyers pygmées ont reçu des tôles et ciments 4) Au moins 100 élèves pygmées bénéficient des bourses 5) 80% des pygmées sont formés aux nouvelles techniques modernes agricoles 6) Au moins 75% des pygmées ont bénéficié d'un matériel agricole moderne 7) Au moins 90% des pygmées ont bénéficiés d'une moustiquaire	- Nombre de CNI et Acte de naissance établis - Nombre de Baka ayant bénéficié de la formation - Nombre de tôles et de sacs de ciments octroyés - Nombre de bourses octroyés - Nombre d'agriculteurs Baka formés - Quantité du matériel moderne agricole octroyée - Quantité de médicaments octroyés - Nombre de moustiquaires octroyés	Enquête ménages, rapport d'activités sectorielles	Les populations, l'État et les bailleurs de fonds appuient les Activités principales de la Commune	Nombre et type d'Activités principales d'appui à la Commune
Activités principales			Cadre estimatif des coûts	
1.1. Recensement des Baka 1.2. Établir 467 cartes nationales d'identités et 985 actes de naissances 1.3. Renforcement des capacités des centres d'État civils 2.1. Formation de 80 Baka en techniques de construction 3.1. Appui des Baka en matériaux modernes de construction (tôles et ciments) 4.1. Octroie des bourses scolaires à 100 élèves pygmées 4.2. Appui aux élèves Bakas du secondaire 5.1. Formation d'au moins 80% des pygmées aux techniques de production agricoles ;	6.1. Appui des Pygmées (au moins à 75%) en petit matériel agricole 6.2. Organisation de 10 travaux groupés par village pygmées 7.1. Octroie des moustiquaires à au moins 90% des pygmées 7.2 Construction et équipement d'un dortoir de 40 Places pour les BAKA scolarisés	Libellés	Montants	
		Total Investissement	150 000 000	
		Total fonctionnement	50 000 000	
		Imprévus	25 000 000	
		Total estimatif	225 000 000	

SECTEUR 15: TOURISME

Problème du secteur : Difficulté à promouvoir les activités touristiques				
Stratégie du plan (Logique d'intervention)	Indicateurs Objectivement Vérifiables (IOV)	Moyens de vérifications (MDV)	Hypothèses (Facteurs externes)	Indicateurs des Facteurs externes
Objectif supérieur (DSCE) Développer les produits touristiques camerounais pour faire du Cameroun une destination touristique	- Nombre de touristes internes ; - Nombre de sites touristiques aménagés et normalisés ; - VA touristique / VA totale ;	Enquête INS (EDS, ECAM, etc)	Appuis de divers partenaires	Nombre d'appui déployés
Objectif sectoriel stratégique Promouvoir les activités touristiques dans la Commune de Lomié	- Nombre de touristes internes ; - Nombre de sites touristiques aménagés et normalisés ;	rapport d'activités sectorielles	Appuis de divers partenaires	Nombre d'appui déployés
Objectifs spécifiques : Mettre en valeur le potentiel touristique existant dans l'espace géographique de la commune de Lomié	- Liste de tous les sites répertoriés, - Liste des sites touristiques aménagés	rapport d'activités sectorielles	Appuis de divers partenaires	Nombre d'appui déployés
Résultats attendus : 1) L'arbre de la Mort de Lomié est aménagé ; 2) Au moins Deux (02) sites touristiques de Lomié sont aménagés. 3) Au moins Deux (02) structures d'accueil sont construites et équipées dans la Commune ;	- Nombre de lac municipal aménagé ; - Nombre de sites touristiques de Lomié sont aménagés. - Nombre de structures d'accueil construites et équipées dans la Commune	Enquête ménages, rapport d'activités sectorielles	Appuis de divers partenaires pour assurer la mise en valeur des sites touristiques	Nombre d'appui déployés
Activités principales :		Cadre estimatif des coûts		
1.1. Aménagement de « l'arbre de la honte » de Lomié ; 2.1. Aménagement de 02 sites touristiques (arbre de la honte et la grotte) 3.1. Construction d'une Auberge Municipale à Lomié ; 3.2. Construction et équipement d'un restaurant municipal à Lomié		Libellés	Montants	
		Total investissement	100 000 000	
		Total Fonctionnement	20 000 000	
		Imprévus	10 000 000	
		Total estimatif	130 000 000	

SECTEUR 16 : HABITAT ET DÉVELOPPEMENT URBAIN

Problème du secteur : Faible urbanisation et mauvais état de l'habitat				
Stratégie du plan (Logique d'intervention)	Indicateurs Objectivement Vérifiables (IOV)	Moyens de vérifications (MDV)	Hypothèses (Facteurs externes)	Indicateurs des Facteurs externes
Objectif Supérieure (DSCE) : Maîtriser l'espace urbain, protéger l'environnement et, anticiper et planifier le développement incontournable des villes	Qualité de l'habitat ; degré de salubrité	Enquête INS (EDS, ECAM, etc)	Appuis de divers partenaires	Nombre d'appui déployés
Objectif sectoriel stratégique Améliorer l'urbanisation et la qualité de l'habitat dans la Commune de Lomié	- Taux d'urbanisation - Qualité de l'habitat n milieu urbain et rural	Enquête ménages, rapport d'activités sectorielles	Appuis de divers partenaires	Nombre d'appui déployés
Objectifs spécifiques : 1) Améliorer la qualité de l'habitat; 2) Aménager l'espace urbain de Lomié	- Qualité de l'habitat ; - Nombre et types activités menées pour l'aménagement de l'Espace urbain	Enquête ménages, rapport d'activités sectorielles	Appuis de divers partenaires	Nombre d'appui déployés
Résultats attendus : 1) La qualité de l'habitat est améliorée ; 2) L'espace urbain de Lomié est aménagé	- Qualité de l'habitat ; - Nombre et types activités menées pour l'aménagement de l'Espace urbain	Enquête ménages, rapport d'activités sectorielles	Appuis de divers partenaires	Nombre d'appui déployés
Activités principales :		Cadre estimatif des coûts		
1.1. Appui divers aux populations pour l'amélioration de l'habitat ; 2.1. Élaboration du plan d'urbanisation de la ville de LOMIÉ ; 2.2. Aménagement et entretien courant de la voirie urbaine de Lomié 2.3. Organisation de la collecte et du traitement des ordures ménagères de la ville de Lomié. 2.4 Installation des bacs à ordures dans la ville de Lomié		Libellés	Montants	
		Total investissement	200 000 000	
		Total Fonctionnement	15 000 000	
		Imprévus	12 000 000	
		Total estimatif	227 000 000	

SECTEUR 17 : EAU ET ÉNERGIE

Problème du secteur : Difficultés d'accès à l'énergie électrique, à l'eau potable et aux produits pétroliers				
Stratégie du plan (Logique d'intervention)	Indicateurs Objectivement Vérifiables (IOV)	Moyens de vérifications (MDV)	Hypothèses (Facteurs externes)	Indicateurs des Facteurs externes
Objectif Stratégique Supérieure (DSCE) : Développer les infrastructures hydrauliques et énergétiques	- Pourcentage des ménages ayant accès à l'eau potable et à l'électrification	Présence des compteurs électriques dans les ménages	Les populations, l'Etat et les bailleurs de fonds appuient les Activités principales de la Commune	Nombre et type d'Activités principales d'appui à la Commune
Objectif sectoriel stratégique Faciliter l'accès des populations à l'énergie électrique, à l'eau potable et aux produits pétroliers	- Nombre de ménage ayant accès à l'énergie électrique, à l'eau potable et aux produits pétroliers	rapport d'activités sectorielles	Appuis de divers partenaires	Nombre d'appui déployés
Objectifs spécifiques : 1) Construire 30 Forages d'eau potable ; 2) Étendre le réseau électrique dans 43 Village non électrifiés ; 3) Construire un dépôt pétrolier Communal à Lomié 4) Construire une adduction d'eau potable dans la ville de Lomié	- Nombre de forages construits ; - Nombre de nouveau village électrifiés ; - Nombre de dépôt pétrolier construit et opérationnel ; - Nombre d'adduction d'eau potable construite.	Enquête ménages, rapport d'activités sectorielles	Appuis de divers partenaires	Nombre d'appui déployés
Résultats attendus : 1) Au moins Cinquante (30) Forages d'eau potables sont construits ; 2) Le réseau électrique est étendu à 43 Village non électrifiés ; 3) Au moins Un dépôt pétrolier Communal est construit et opérationnel à Lomié 4) Au moins Une Adduction d'eau potable est construite dans la ville de Lomié ;	- Nombre de puits/forages construits ; - Nombre de nouveau village électrifiés ; - Nombre de personnes sensibilisées ; - Nombre de dépôt pétrolier construit et opérationnel ;	Enquête ménages, rapport d'activités sectorielles	Appuis de divers partenaires	Nombre d'appui déployés
Activités principales :			Cadre estimatif des couts	
1.1. Construction de 09 Forages d'eau dans les formations sanitaires (Lomié 02, , Adjela 01, Zoulabot 1 01, Moangue le bosquet 01, Meka 01, Mintom 01, Kongo 01, Massabéa 01) 1.2. Réhabilitation de 15 Puits /Forages (Abakoum, Bingongol1, Djenou, Djolempom, Doumzoh 1, Douwesse, Ekom, Eschiembor, Kongo,,Lomie, Ngoulmekong, Payo Baka(C), Pohempoum 1, Sembe) 1 3 Construction de 44 forages à Abiere, Alat, Aschip 1, Aschip 2, Azem, Bamba, Bapile, Biba 1, Bibal 2, Bingongol2, Ditiép, Djebe, Djoamdjoh, , Djonjila, Djountam, Doumzoh 2, Essomo, Kassalafam, Mang-kalo, Mang-zime, Massassena, Mayang, Mbang, Medjuh, Meka, Melene, Mempale, Mingongol, Mintom, Moanguele bosquet(c), Mpane, Mpane korbera, Djougloussou, Nemeyong, Nemeyong1, Ngola, Nkolvolan , Nochouam , Noliene, Ntam 1, Ipntam 2, Pana, Zoulabot baka, Zoulabot 1)	2.1. Electrification de 43 Villages (Abiere, Alat, Aschip 1, Aschip 2, Azem, Bamba, Bapile, Biba 1, Bibal 2, Bingongol2, Ditiép, Djebe, Djoamdjoh, , Djonjila, Djountam, Doumzoh 2, Essomo, Kassalafam, Mang-kalo, Mang-zime, Massassena, Mayang, Mbang, Medjuh, Meka, Melene, Mempale, Mingongol, Mintom, Moanguele bosquet(c), Mpane, Mpane korbera, Djougloussou, Nemeyong, Nemeyong1, Ngola, Nkolvolan , Nochouam , Noliene, Ntam 1, Ipntam 2, Pana, Zoulabot baka, Zoulabot 1) 2.2. Éclairage publique de la ville de Lomié ; 3.1 Construction, équipement et gestion d'un dépôt pétrolier communal à Lomié 4.1. Construction d'une Adduction d'eau potable dans la ville de Lomié ;	Libellés	Montants	
		Total investissement	625 000 000	
		Total Fonctionnement	50 000 000	
		Imprévu	20 000 000	
		Total estimatif	695 000 000	

SECTEUR 18: MINES, INDUSTRIE ET DÉVELOPPEMENT TECHNOLOGIQUE

Problème du secteur : Difficultés de développement du secteur minier				
Stratégie du plan (Logique d'intervention)	Indicateurs Objectivement Vérifiables (IOV)	Moyens de vérifications (MDV)	Hypothèses (Facteurs externes)	Indicateurs des Facteurs externes
Objectif Supérieure (DSCE) : Assurer l'industrialisation à travers la transformation et la valorisation des matières premières locales et la promotion des exportations	- Part du secteur dans le PIB	Enquête INS (EDS, ECAM, etc)		
Objectif sectoriel stratégique Développer le secteur minier	- Part du secteur minier dans l'économie locale	Enquête ménages, rapport d'activités sectorielles	Les populations, l'Etat et les bailleurs de fonds appuient les Activités principales de la Commune	Nombre et type d'Activités principales d'appui à la Commune
Objectifs spécifiques : 1) Organiser les acteurs du secteur minier; 2) Exploiter les carrières de sable de Lomié	- Nombre d'acteur du secteur minier organisé ; - Nombre de carrière de sable exploitée	Enquête ménages, rapport d'activités sectorielles	Les exploitants miniers reconnus par la commune doivent se rapprocher de la DD/MINES pour identification	Nombre d'exploitants miniers identifiés
Résultats attendus : 1) Les acteurs du secteur minier sont organisés ; 2) les carrières de sable de Lomié sont exploitées ;	- Nombre d'acteur du secteur minier organisé ; - Nombre de carrière de sable exploitée	Enquête ménages, rapport d'activités sectorielles		
Activités principales :			Cadre estimatif des couts	
1.1. Organisation et structuration des GIC et associations du secteur minier 2.1. Exploitation des carrières de sable de Lomié 3.1 Création et construction d'une institution de mines à Lomié			Libellés	Montants
			Total investissement	70 000 000
			Total Fonctionnement	5 000 000
			Imprévus	5 000 000
			Total estimatif	80 000 000

SECTEUR 19: DOMAINES ET AFFAIRES FONCIERES

Problème du secteur : Difficulté d'accès aux titres fonciers et au droit à la propriété				
Stratégie du plan (Logique d'intervention)	Indicateurs Objectivement Vérifiables (IOV)	Moyens de vérifications (MDV)	Hypothèses (Facteurs externes)	Indicateurs des Facteurs externes
Objectif supérieur (DSCE) Permettre aux populations de jouir de leurs droits fonciers	- pourcentage de la population sensibilisée sur la sécurité foncière - Nombre de demande de titre foncier initié	Enquête INS (EDS, ECAM, etc)	Appuis de divers partenaires	Nombre d'appui déployés
Objectif sectoriel stratégique Faciliter l'accès aux titres fonciers et au droit à la propriété	Nombre de personnes ayant accès au titre foncier	Enquête ménages, rapport d'activités sectorielles	Appuis de divers partenaires	Nombre d'appui déployés
Objectifs spécifiques : • Faciliter l'accès au titre foncier ; • Créer un lotissement communal avec un plan directeur de la ville;	- Nombre de personnes ayant accès au titre foncier - Superficie du lotissement communal aménagé	Enquête ménages, rapport d'activités sectorielles	Appuis de divers partenaires	Nombre d'appui déployés
Résultats attendus : 1) L'accès au titre foncier est facilité ; 2) Au moins Un lotissement communal est créé ; 3) Un service technique d'urbanisme est créé	- Nombre d'acteur du secteur minier organisé ; - Nombre de carrière de sable exploitée	Enquête ménages, rapport d'activités sectorielles	Appuis de divers partenaires	Nombre d'appui déployés
Activités principales :			Cadre estimatif des coûts	
1.1. Organisation de 05 ateliers de sensibilisation, d'information et de facilitation sur les procédures d'obtention des titres fonciers à Lomié ; 2.1. Création d'un lotissement communal à Lomié 3.1. Création d'un plan directeur de la ville de Lomié			Libellés	Montants
			Total investissement	50 000 000
			Total Fonctionnement	10 000 000
			Imprévus	5 000 000
			Total estimatif	65 000 000

SECTEUR 20: CULTURE

Problème du secteur : difficulté à promouvoir la culture locale				
Stratégie du plan (Logique d'intervention)	Indicateurs Objectivement Vérifiables (IOV)	Moyens de vérifications (MDV)	Hypothèses (Facteurs externes)	Indicateurs des Facteurs externes
Objectif supérieur (DSCE) Permettre aux populations de jouir de leur culture locale	- Part du secteur dans le PIB	Enquête INS (EDS, ECAM, etc)	Appuis de divers partenaires	Nombre d'appui déployés
Objectif sectoriel stratégique Promouvoir la culture locale	- Nombre et types d'activité de promotion culturelle	rapport d'activités sectorielles	Appuis de divers partenaires	Nombre d'appui déployés
Objectifs spécifiques : 1) Appuyer 10 groupes culturels ; 2) Construire 10 Foyers culturels à Lomié ; 3) Organiser un festival culturel annuel ;	- Nombre de groupes culturels appuyé ; - Nombre de Foyers culturels et de Centre culturel construits; - Nombre de festival culturel annuel organisé ;	Enquête ménages, rapport d'activités sectorielles	Appuis de divers partenaires	Nombre d'appui déployés
Résultats attendus : 1) Au moins Trente (30) groupes culturels sont appuyés ; 2) Au moins Dix Foyers culturel et un centre culturel sont construits 3) Au moins Un festival culturel est organisé ;	- Nombre de groupes culturels appuyé ; - Nombre de Foyers culturels et de Centre culturel construits; - Nombre de festival culturel annuel organisé ;	Enquête ménages, rapport d'activités sectorielles		
Activités principales :			Cadre estimatif des couts	
1.1. Appui de 30 groupes culturels (05 par Canton); 2.1. Construction de 15 Foyers culturels (05 par canton) et d'un Centre culturel à Lomié ; 3.1. Organisation d'un festival culturel annuel (Baka et Bantou) ; 3.2. Vulgarisation de la culture de la langue maternelle 3.3 Construction de 02 foyers communaux à Lomié et Nkolvolan			Libellés	Montants
			Total investissement	120 000 000
			Total Fonctionnement	30 000 000
			Imprévus	10 000 000
			Total estimatif	160 000 000

SECTEUR 21: PETITES ET MOYENNES ENTREPRISES, ÉCONOMIE SOCIALE ET ARTISANAT

Problème du secteur : difficultés à développer le secteur d'artisanat et des Activités génératrices de revenu					
Stratégie du plan (Logique d'intervention)	Indicateurs Objectivement Vérifiables (IOV)	Moyens de vérifications (MDV)	Hypothèses (Facteurs externes)	Indicateurs Facteurs externes	
Objectif supérieur (DSCE) Améliorer l'environnement des affaires et la compétitivité des entreprises locales	- Niveau de compétitivité des entreprises locales	Enquête INS (EDS, ECAM, etc)	Appuis de divers partenaires	Nombre d'appui déployés	
Objectif sectoriel stratégique Faciliter le développement du secteur de l'artisanat et des Activités génératrices de revenu	- Nombre et types d'activités menées pour le développement du secteur de l'artisanat et des Activités génératrices de revenu	Enquête ménages, rapport d'activités sectorielles	Appuis de divers partenaires	Nombre d'appui déployés	
Objectifs spécifiques : 1) Faciliter la création d'au moins 50 PME locales ; 2) Créer un fichier des artisans de la Commune 3) Créer un village artisanal communal ; 4) Organiser une foire artisanale annuelle.	- Nombre de PME locales créés ; - Nombre de village artisanal communal créé ; - Nombre de foire artisanale annuelle est organisée.	Enquête ménages, rapport d'activités sectorielles	Appuis de divers partenaires	Nombre d'appui déployés	
Résultats attendus : 1) Au moins 50 PME locales sont créés ; 2) Un fichier des artisans est ouvert, 3) Un village artisanal communal est créé ; 4) Former les jeunes artisans	- Nombre de PME locales créés ; - Nombre de village artisanal communal créé ;	Enquête ménages, rapport d'activités sectorielles	Appuis de divers partenaires	Nombre d'appui déployés	
Activités principales :				Cadre estimatif des couts	
1.1. Appui à la création de 100 PME locales ; 2.1. Création d'un fichier des artisans à Lomié 2.2 Création d'un village artisanal à Lomié 3.1 Construction d'une banque de développement à Lomié 4.1 Organisation des foires artisanales à Lomié				Libellés	
				Montants	
				Total investissement	100 000 000
				Total Fonctionnement	15 000 000
				Imprévus	15 000 000
				Total estimatif	130 000 000

SECTEUR 22 : FEMME ET FAMILLE

Problème du secteur : Difficulté d'épanouissement de la femme et des enfants				
Stratégie du plan (Logique d'intervention)	Indicateurs Objectivement Vérifiables (IOV)	Moyens de vérifications (MDV)	Hypothèses (Facteurs externes)	Indicateurs des Facteurs externes
Objectif supérieur (DSCE) Promouvoir l'épanouissement de la cellule familiale et la participation communautaire	- Niveau de sensibilité genre dans l'éducation familiale	Enquête INS (EDS, ECAM, etc)	Appuis de divers partenaires	Nombre d'appui déployés
Objectif sectoriel stratégique Promouvoir le bien être de la femme et de la famille	- Niveau de sensibilité genre dans l'éducation familiale et de la société - Nombre des familles ayant reçu une bonne éducation sociale à la base	Enquête ménages, rapport d'activités sectorielles	Appuis de divers partenaires	Nombre d'appui déployés
Objectifs spécifiques : 1. Encadrer au moins 20 associations féminines de Lomié 2. Construire et équiper 02 infrastructures d'encadrement des femmes et de la famille ; 3. Sensibiliser toutes les populations sur les droits de la Femme et de la famille. 4. Promouvoir et Vulgariser les droits de la femme et des enfants 5. Promouvoir les activités socio-économiques et de bien-être de la femme et de la famille	- Nombre d'associations féminines encadrées - Nombre d'infrastructures d'encadrement des femmes et de la famille construites et équipés ; - Nombre de personnes sensibilisé sur d'encadrement des femmes et de la famille.	Enquête ménages, rapport d'activités sectorielles	Appuis de divers partenaires	Nombre d'appui déployés
Résultats attendus : 1) Au moins 20 associations féminines de Lomié sont encadrées 2) Au moins 02 infrastructures d'encadrement des femmes et de la famille sont construites et équipées ; 3) Toutes les populations sont sensibilisées sur les droits de la Femme et de la famille. 4) Au moins 20 microprojets des associations femmes sont financés	- Nombre d'associations féminines encadrées - Nombre d'infrastructures d'encadrement des femmes et de la famille construites et équipés ; - Nombre de personnes sensibilisé sur d'encadrement des femmes et de la famille.	Enquête ménages, rapport d'activités sectorielles	Appuis de divers partenaires	Nombre d'appui déployés
Activités principales :	Cadre estimatif des coûts			
1 1 Encadrement de 30 Associations Féminines ; 2.1. Construction et équipement du Centre de promotion de la Femme de Lomié 3 1 Organisation de 05 campagnes de sensibilisation de toutes les populations sur les droits de la Femme et de la famille à Lomié 3 2 Prise en charge des victimes de la violence de la femme 4.1 Appui en capital de 20 microprojets des GIC et Associations Féminines de Lomié	Libellés		Montants	
	Total investissement		100 000 000	
	Total Fonctionnement		15 000 000	
	Imprévus		5 000 000	
	Total estimatif		120 000 000	

SECTEUR 23: TRAVAIL ET SÉCURITÉ SOCIALE

Problème du secteur : Faible épanouissement des travailleurs et des retraités				
Stratégie du plan (Logique d'intervention)	Indicateurs Objectivement Vérifiables (IOV)	Moyens de vérifications (MDV)	Hypothèses (Facteurs externes)	Indicateurs des Facteurs externes
Objectif supérieur (DSCE) Protéger les populations des accidents et risques sociaux et promouvoir la sécurité sociale	- Taux d'augmentation du taux de couverture en matière de sécurité sociale ;	Enquête INS (EDS, ECAM, etc)	Appuis de divers partenaires	Nombre d'appui déployés
Objectif sectoriel stratégique Promouvoir l'épanouissement des travailleurs et des retraités	- Nombre de travailleurs bénéficiant de la sécurité sociale	Enquête ménages, rapport d'activités sectorielles	Appuis de divers partenaires	Nombre d'appui déployés
Objectifs spécifiques : 1. Assurer tous les travailleurs des entreprises communales à la CNPS ; 2. Sensibiliser les travailleurs sur leurs droits ;	- Nombre de travailleur affiliés à la CNPS ; - Nombre de travailleur sensibilisés sur leurs droits ;	Enquête ménages, rapport d'activités sectorielles	Appuis de divers partenaires	Nombre d'appui déployés
Résultats attendus : 1) Tous les travailleurs des entreprises communales sont affiliés à la CNPS ; 2) Les emplois des bénéficiaires sont sécurisés dans tous les secteurs d'activités 3) Les travailleurs sont sensibilisés sur leurs droits ;	- Nombre de travailleur affiliés à la CNPS ; - Nombre de travailleur sensibilisés sur leurs droits ;	Enquête ménages, rapport d'activités sectorielles	Appuis de divers partenaires	Nombre d'appui déployés
Activités principales :			Cadre estimatif des coûts	
1.1. Affiliation de tous les travailleurs des entreprises communales à la CNPS ; 2.1 Appui à la structuration et organisation d'un syndicat des travailleurs communaux 2.1. Sensibilisation des travailleurs sur leurs droits			Libellés	Montants
			Total investissement	20 000 000
			Total Fonctionnement	5 000 000
			Imprévus	5 000 000
			Total estimatif	30 000 000

SECTEUR 24 : SPORT ET ÉDUCATION PHYSIQUE

Problème du secteur : Difficulté à pratiquer les activités sportives				
Stratégie du plan (Logique d'intervention)	Indicateurs Objectivement Vérifiables (IOV)	Moyens de vérifications (MDV)	Hypothèses (Facteurs externes)	Indicateurs des Facteurs externes
Objectif Supérieure (DSCE) : Développer les infrastructures sportives pour contribuer à la création d'un espace économique intégré et viable	- Pourcentage de la population ayant accès aux infrastructures sportives	Enquête INS (EDS, ECAM, etc)	Appuis de divers partenaires	Nombre d'appui déployés
Objectif sectoriel stratégique Faciliter la pratique des activités sportives	- Nombre de personnes bénéficiant d'un accès facile aux activités sportives	Enquête ménages, rapport d'activités sectorielles	Appuis de divers partenaires	Nombre d'appui déployés
Objectifs spécifiques : 1) Acquérir des équipements sportifs ; 2) Construire un centre multi sport à LOMIÉ 3) Appuyer l'organisation des championnats de vacances	- Nombre d'équipements sportifs acquis - ; Nombre de centre multi sport à LOMIÉ construit - Nombre de championnat annuel de vacances organisé.	Enquête ménages, rapport d'activités sectorielles	Appuis de divers partenaires	Nombre d'appui déployés
Résultats attendus : 1) Des équipements sportifs sont acquis ; 2) Un centre multi sport est construit à LOMIÉ ; 3) Un championnat annuel de vacances est organisé et appuyé	- Nombre d'équipements sportifs acquis ; - Nombre de centre multi sport à LOMIÉ construit - Nombre de championnat annuel de vacances organisé et appuyé.	Enquête ménages, rapport d'activités sectorielles	Appuis de divers partenaires	Nombre d'appui déployés
Activités principales :	Cadre estimatif des couts			
1.1. Acquisition des équipements sportifs ;	Libellés		Montants	
2.1. Construction d'un centre multi sport à LOMIÉ	Total investissement		150 000 000	
2.2. Aménagement et équipement du stade existant de Lomié	Total Fonctionnement		30 000 000	
3.1. Appui à l'organisation d'un championnat annuel de vacance.	Imprévus		15 000 000	
	Total estimatif		195 000 000	

SECTEUR 25: RECHERCHE SCIENTIFIQUE ET INNOVATIONS

Problème du secteur : Difficultés d'accès aux innovations scientifiques				
Stratégie du plan (Logique d'intervention)	Indicateurs Objectivement Vérifiables (IOV)	Moyens de vérifications (MDV)	Hypothèses (Facteurs externes)	Indicateurs des Facteurs externes
Objectif supérieur (DSCE) Améliorer la recherche dans le secteur de l'industrie et des services	- Nombre d'application des résultats de la recherche ; - Nombre d'entreprises innovantes créé - % des femmes développées en femmes et technologies innovantes - Taux d'amélioration de la productivité.	Enquête INS (EDS, ECAM, etc)	Appuis de divers partenaires	Nombre d'appui déployés
Objectif sectoriel stratégique Faciliter l'accès aux innovations scientifiques	Nombre de personnes bénéficiant d'un accès facile aux innovations scientifiques	Enquête ménages, rapport d'activités sectorielles	Appuis de divers partenaires	Nombre d'appui déployés
Objectifs spécifiques : 1) Sensibiliser les populations de la commune sur l'existence des structures de recherches 2) Mettre en place dans la commune d'une plateforme permettant d'accéder à l'information sur les innovations scientifiques	- Nombre de personnes sensibilisés ; - Nombre plateforme créé.	Enquête ménages, rapport d'activités sectorielles	Appuis de divers partenaires	Nombre d'appui déployés
Résultats attendus : 1) Les populations de la commune sont sensibilisées sur l'existence des structures de recherches ; 2) Une plateforme permettant d'accéder à l'information sur les innovations scientifiques est mise en place.	- Nombre de personnes sensibilisés ; - Nombre plateforme créé.	Enquête ménages, rapport d'activités sectorielles	Appuis de divers partenaires	Nombre d'appui déployés
Activités principales :		Cadre estimatif des couts		
1.1. Sensibilisation des populations de la commune sur l'existence des structures de recherches 2.1. Mise en place dans la commune d'une plate-forme permettant d'accéder à l'information sur les innovations scientifiques		Libellés		Montants
		Total investissement		10 000 000
		Total Fonctionnement		5 000 000
		Imprévus		5 000 000
		Total estimatif		20 000 000

SECTEUR 26 : TRANSPORT

Problème du secteur : Précarité des moyens de transport				
Stratégie du plan (Logique d'intervention)	Indicateurs Objectivement Vérifiables (IOV)	Moyens de vérifications (MDV)	Hypothèses (Facteurs externes)	Indicateurs des Facteurs externes
Objectif Supérieure (DSCE) : Développer les infrastructures de transport pour contribuer à la création d'un espace économique intégré et viable	- % de la population ayant accès à l'information et aux services postaux	Enquête INS (EDS, ECAM, etc)	Appuis de divers partenaires	Nombre d'appui déployés
Objectif sectoriel stratégique Améliorer les moyens de transport	Qualités des conditions de transport	Enquête ménages, rapport d'activités sectorielles	Appuis de divers partenaires	Nombre d'appui déployés
Objectifs spécifiques : 1) Organiser le transport par Mototaxi ; 2) Réhabiliter 100 km de routes ; 3) Aménager la gare routière et un Parking pour gros porteurs	- Niveau d'organisation du transport par Mototaxi; - Construire et réhabiliter les routes; - Nombre de gare routière et de Parking pour gros porteurs t aménagés	Enquête ménages, rapport d'activités sectorielles	Appuis de divers partenaires	Nombre d'appui déployés
Résultats attendus : 1) Le transport par Mototaxi est organisé ; 2) Construire et réhabiliter 100km de route ; 3) La gare routière et un Parking pour gros porteurs sont aménagés	- Niveau d'organisation du transport par Mototaxi; - Routes construites et réhabilitées; - Nombre de gare routière et de Parking pour gros porteurs t aménagés	Enquête ménages, rapport d'activités sectorielles	Appuis de divers partenaires	Nombre d'appui déployés
Activités principales :	Cadre estimatif des couts			
1.1. Organisation de 03 campagnes de formation d'au moins 50 moto-taximen à la conduite et facilitation à l'obtention du Permis de conduire A à Lomié ; 2.1. Construction et réhabilitation de 100 km de route (Adela- Alat Makay par Biba2 Djoamedjo, Mpale) 3.1. Aménagement de la gare routière et un Parking pour gros porteurs à Lomié 3.2. Construction d'une gare routière à Lomié	Libellés		Montants	
	Total investissement		500 000 000	
	Total Fonctionnement		50 000 000	
	Imprévus		5 000 000	
	Total estimatif		555 000 000	

SECTEUR 27 : POSTES ET TÉLÉCOMMUNICATION

Problème du secteur : Difficultés d'accès à l'information aux services postaux et aux NTIC				
Stratégie du plan (Logique d'intervention)	Indicateurs Objectivement Vérifiables (IOV)	Moyens de vérifications (MDV)	Hypothèses (Facteurs externes)	Indicateurs des Facteurs externes
Objectif Supérieure (DSCE) : Développer les infrastructures de communication et de télécommunication pour contribuer à la création d'un espace économique intégré et viable	- Pourcentage de la population ayant accès à l'information et aux services postaux	Enquête INS (EDS, ECAM, etc)	Appuis de divers partenaires	Nombre d'appui déployés
Objectif sectoriel stratégique Faciliter l'accès aux NTIC	- Nombre de personnes ayant accès au NTIC	Enquête ménages, rapport d'activités sectorielles	Appuis de divers partenaires	Nombre d'appui déployés
Objectifs spécifiques : 1) Construire et équiper un Télé centre Communautaire à Lomié	- Nombre de Télé centre Communautaire construit et équipé	Enquête ménages,	Appuis de divers partenaires	Nombre d'appui déployés
Résultats attendus : 1) Un Télé centre Communautaire est construit et équipé à Lomié	- Nombre de Télé centre Communautaire construit et équipé	Enquête ménages, rapport d'activités sectorielles	Appuis de divers partenaires	Nombre d'appui déployés
Activités principales :			Cadre estimatif des couts	
1.1. Construction et équipement d'un Télé centre Communautaire à Lomié			Libellés	Montants
			Total investissement	50 000 000
			Total Fonctionnement	5 000 000
			Imprévus	5 000 000
			Total estimatif	60 000 000

SECTEUR 28 ADMINISTRATION TERRITORIALE ET DÉCENTRALISATION

Problème du secteur : Faible qualité des services rendus par la Commune				
Stratégie du plan (Logique d'intervention)	Indicateurs Objectivement Vérifiables (IOV)	Moyens de vérifications (MDV)	Hypothèses (Facteurs externes)	Indicateurs Facteurs externes
Objectif supérieur (DSCE) Renforcer l'amélioration de la distribution des retombées de la croissance économique	- Les citoyens sont satisfaits des prestations des institutions	Enquête INS (EDS, ECAM, etc)		
Objectif sectoriel stratégique Améliorer la qualité des services rendus par la Commune	- Qualité des services rendus par la Commune	Enquête ménages, rapport d'activités sectorielles		
Objectifs spécifiques : 1. Améliorer la gestion des ressources financières Communale 2. Améliorer la gestion du Patrimoine Communal 3. Améliorer la gestion des ressources humaines de la Commune 4. Améliorer la gestion des Relations de la Commune	- Qualité des services rendus par la Commune - Qualité de la gestion des ressources communales (humaine, financière, patrimoniale et des relations)	Enquête ménages, rapport d'activités sectorielles		
Résultats attendus : 1) La gestion des ressources humaines de la Commune est améliorée 2) la gestion des ressources financières Communale est améliorée 3) la gestion du Patrimoine Communal est améliorée 4) la gestion des Relations de la Commune est améliorée	- Qualité des services rendus par la Commune - Qualité de la gestion des ressources communales (humaine, financière, patrimoniale et des relations)	Enquête ménages, rapport d'activités sectorielles		
Activités principales :		Cadre estimatif des coûts		
1.1. Recrutement de 02 Agents Communaux (technique et financier) ; 1.2. Renforcement des capacités du personnel communal ; 1.3. Acquisition des fournitures et équipement des services communaux ; 2.1. Élaboration et mise en œuvre d'un système de mobilisation et de sécurisation des recettes communales ; 2.2. Actualisation du fichier des contribuables de la commune ; 3.1. Prise en charge des chefs traditionnels par la Commune 2.3. Élargissement de l'assiette fiscale de la commune ; 2.4. Informatisation de la gestion financière communale ;	2.5. Formation/recyclage du personnel de la recette municipale. 3.1. Inventaire du patrimoine communal ; 3.2. Mise en place d'un service d'entretien du patrimoine communal ; 4.1. Mise en place d'un mécanisme de contrôle citoyen de la gestion communale ; 4.2. Renforcement de la collaboration entre les partenaires au développement et l'institution communale	Libellés	Montants	
		Total investissement	55 000 000	
		Total Fonctionnement	15 000 000	
		Imprévus	6 000 000	
		Total estimatif	76 000 000	

SECTEUR 29: COMMUNICATION

Problème du secteur : Difficultés d'accès à l'information				
Stratégie du plan (Logique d'intervention)	Indicateurs Objectivement Vérifiables (IOV)	Moyens de vérifications (MDV)	Hypothèses (Facteurs externes)	Indicateurs des Facteurs externes
Objectif Supérieure (DCSE) Développer les infrastructures de communication pour contribuer à la création d'un espace économique intégré et viable	- Pourcentage de la population ayant l'accès facile à l'information	Enquête INS (EDS, ECAM, etc)	Appuis de divers partenaires	Nombre d'appui déployés
Objectif sectoriel stratégique Faciliter l'accès à l'information	- Nombre de personnes ayant un accès facile à l'information	Enquête ménages, rapport d'activités sectorielles	Appuis de divers partenaires	Nombre d'appui déployés
Objectifs spécifiques : 1) Créer une radio rurale à LOMIÉ	- Nombre de radio rurale créé	Enquête ménages, rapport d'activités sectorielles	Appuis de divers partenaires	Nombre d'appui déployés
Résultats attendus : 1) une radio rurale est créée à LOMIÉ	- Nombre de radio rurale créé	Enquête ménages, rapport d'activités sectorielles		
Activités principales :	Cadre estimatif des couts			
		Libellés	Montants	
		Total investissement	40 000 000	
		Total Fonctionnement	5 000 000	
		Imprévus	5 000 000	
		Total estimatif	50 000 000	
1.1. Création d'une radio rurale à LOMIÉ 1.2. Implantation d'une antenne de relais à Lomié				

A Coût estimatif du PCD

En attendant les études de faisabilité qui détermineront les montants exacts des dépenses, les coûts estimatifs sont évalués de la manière suivante par secteur :

Tableau 5 Coût estimatif du PCD

N°	SECTEUR	COUT ESTIMATIF
1	ADMINISTRATION TERRITORIALE, DÉCENTRALISATION ET MAINTIEN DE L'ORDRE	76 000 000
2	AFFAIRES SOCIALES	150 000 000
3	PDPP	225 000 000
4	AGRICULTURE ET DÉVELOPPEMENT RURAL	1 005 000 000
5	COMMERCE	170 000 000
6	COMMUNICATION	50 000 000
7	CULTURE	180 000 000
8	HABITAT ET DÉVELOPPEMENT URBAIN	227 000 000
9	DOMAINES ET AFFAIRES FONCIÈRES	65 000 000
10	ÉDUCATION DE BASE	1 658 100 000
11	ÉLEVAGE, PÊCHE ET INDUSTRIES ANIMALES	656 000 000
12	EMPLOI ET FORMATION PROFESSIONNELLE	205 000 000
13	ÉNERGIE ET EAU	695 000 000
14	ENSEIGNEMENT SUPÉRIEUR	60 000 000
15	ENSEIGNEMENTS SECONDAIRES	2 872 000 000
16	ENVIRONNEMENT ET PROTECTION DE LA NATURE	210 000 000
17	FEMME ET FAMILLE	120 000 000
18	FORET ET FAUNE	210 000 000
19	JEUNESSE	155 000 000
20	MINES, INDUSTRIE ET DÉVELOPPEMENT TECHNOLOGIQUE	80 000 000
21	PETITES ET MOYENNES ENTREPRISES, ÉCONOMIE SOCIALE ET ARTISANAT	130 000 000
22	POSTES ET TÉLÉCOMMUNICATION	60 000 000
23	RECHERCHE SCIENTIFIQUE ET INNOVATION	20 000 000
24	SANTÉ PUBLIQUE	895 000 000
25	SPORTS ET ÉDUCATION PHYSIQUE	195 000 000
26	TOURISME	130 000 000
27	TRANSPORT	555 000 000
28	TRAVAIL ET SÉCURITÉ SOCIALE	30 000 000
29	TRAVAUX PUBLICS	707 000 000
COUT ESTIMATIF TOTAL		11 791 100 000

Le PCD a un coût estimatif évalué à : **11 791 100 000 F.CFA.** (Onze milliards sept cent quatre-vingt-onze millions cent mille francs CFA.)

B Planification spatiale des infrastructures prioritaires à construire (Cartes de planification spatiale des infrastructures programmées dans la Commune (scolaire, sanitaire et hydraulique)

Esquisse du Aménagement de l'espace urbain (POS, Zonage)

Plan d'utilisation et de gestion des terres de l'espace communal.

Carte 2 : Esquisse du Plan d'Utilisation et de Gestion Durable des Terres

Mis en forme : Police : Gras

Mis en forme : Police : 11 pt, Gras, Non Italique

Mis en forme : Police : Gras, Couleur de police : Automatique

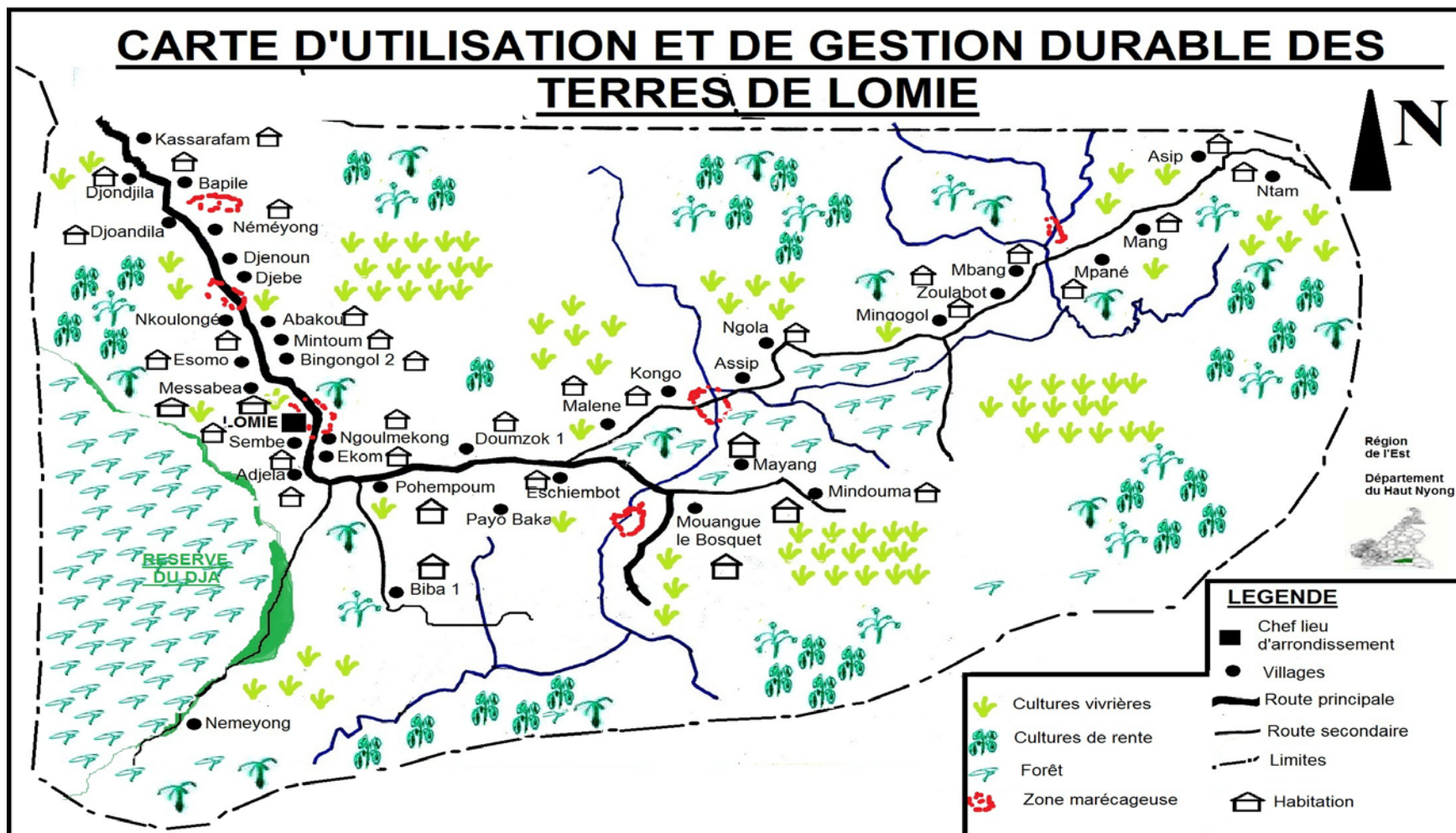

VI. ~~PLANIFICATION~~
~~OPERATIONNELLE~~ PROGRAM
MATION

6.1. Cadre de Dépense à Moyen Terme (CDMT) des projets prioritaires

Le tableau ci-dessous présente le Cadre de Dépense à Moyen Terme (CDMT) des Projets Prioritaires de la commune de Lomié

Tableau 6 : Cadre de Dépense à Moyen Terme (CDMT) des Projets Prioritaires

Secteur	Activités principales	Activités secondaires	Indicateurs	Ressources financières (Fcf)			Localisations/Observations				
				Part de la Commune	Partenaires	Total	2012	2013	2014		
ÉLEVAGE, PÊCHE ET INDUSTRIE ANIMALE	Organisation de 4 campagnes de sensibilisation sur l'importance de l'élevage	Étude de faisabilité	Rapport d'étude	500 000	9 500 000	10 000 000		X	X	Commune de Lomié	
		Mobilisation des ressources	Liste des ressources mobilisées								
		Passation du marché	PV de commission								
		Exécution, suivi et réception	fiches de suivi/fiche de réception								
	Construction d'un marché à bétail à Lomié ville	Étude de faisabilité	Rapport d'étude	5 000 000	3 000 000	40 000 000				X	Lomié
		Mobilisation des ressources	Liste des ressources mobilisées								
		Passation du marché	PV de commission								
		Exécution, suivi et réception	fiches de suivi/fiche de réception								
	Construction d'un abattoir municipal	Étude de faisabilité	Rapport d'étude	-	6 000 000	6 000 000	X				Lomié
		Mobilisation des ressources	Liste des ressources mobilisées								
		Passation du marché	PV de commission								
		Exécution, suivi et réception	fiches de suivi/fiche de réception								
COMMERCE	Organisation des ventes groupées des produits locaux	Étude de faisabilité	Rapport d'étude	1 350 000	12 150 000	13 500 000				X	Lomié
		Mobilisation des ressources	Liste des ressources mobilisées								
		Passation du marché	PV de commission								
		Exécution, suivi et réception	fiches de suivi/fiche de réception								
	Construction d'un marché communal	Étude de faisabilité	Rapport d'étude	9 000 000	81 000 000	90 000 000		X	X		Lomié
		Mobilisation des ressources	Liste des ressources mobilisées								
		Passation du marché	PV de commission								
		Exécution, suivi et réception	fiches de suivi/fiche de réception								
	Aménagement de trois marchés	Étude de faisabilité	Rapport d'étude	10 000 000	35 000 000	45 000 000				X	Lomié
		Mobilisation des ressources	Liste des ressources mobilisées								
		Passation du marché	PV de commission								
		Exécution, suivi et réception	fiches de suivi/fiche de réception								
AFFAIRES SOCIALES	Appui en matériel (Chaise roulantes, Béquilles, cannettes, etc.) pour 150 handicapés moteurs et 100 malvoyants lunettes, etc) ;	Étude de faisabilité	Rapport d'étude	5 000 000	40 000 000	45 000 000				X	Lomié
		Mobilisation des ressources	Liste des ressources mobilisées								
		Passation du marché	PV de commission								
		Exécution, suivi et réception	fiches de suivi/fiche de réception								
	Construction et équipement de la maison de la femme	Étude de faisabilité	Rapport d'étude	0	50 000 000	50 000 000				X	Lomié
		Mobilisation des ressources	Liste des ressources mobilisées								
		Passation du marché	PV de commission								
		Exécution, suivi et réception	fiches de suivi/fiche de réception								

Secteur	Activités principales	Activités secondaires	Indicateurs	Ressources financières (Fcf)			Localisations/Observations				
				Part de la Commune	Partenaires	Total	2012	2013	2014		
	Établir 467 cartes nationales d'identités et 985 actes de naissances	Étude de faisabilité	Rapport d'étude	200 000	4 000 000	75 000 000			X	LOMIE	
		Mobilisation des ressources	Liste des ressources mobilisées								
		Passation du marché	PV de commission								
		Exécution, suivi et réception	fiches de suivi/fiche de réception								
	Formation de 80 Baka en techniques de construction	Étude de faisabilité	Rapport d'étude	1 000 000	9 000 000	10 000 000				X	Tous les campements Bakas
		Mobilisation des ressources	Liste des ressources mobilisées								
		Passation du marché	PV de commission								
		Exécution, suivi et réception	fiches de suivi/fiche de réception								
	Appui des Baka en matériaux modernes de construction (tôles et ciments)	Étude de faisabilité	Rapport d'étude	10 000 000	40 000 000	50 000 000				X	Tous les campements Bakas
		Mobilisation des ressources	Liste des ressources mobilisées								
		Passation du marché	PV de commission								
		Exécution, suivi et réception	fiches de suivi/fiche de réception								
	Octroi des bourses scolaires à 100 élèves pygmées	Étude de faisabilité	Rapport d'étude	1 000 000	9 000 000	10 000 000				X	Tous les campements Bakas
		Mobilisation des ressources	Liste des ressources mobilisées								
		Passation du marché	PV de commission								
		Exécution, suivi et réception	fiches de suivi/fiche de réception								
	Appui des Pygmées (au moins à 75%) en petit matériel agricole	Étude de faisabilité	Rapport d'étude	10 000 000	40 000 000	50 000 000				X	Tous les campements Bakas
		Mobilisation des ressources	Liste des ressources mobilisées								
		Passation du marché	PV de commission								
		Exécution, suivi et réception	fiches de suivi/fiche de réception								
	Construction et équipement d'un dortoir de 40 places pour les Bakas	Étude de faisabilité	Rapport d'étude	0	20 000 000	20 000 000	X				Lomié
Mobilisation des ressources		Liste des ressources mobilisées									
Passation du marché		PV de commission									
Exécution, suivi et réception		fiches de suivi/fiche de réception									
DOMAINES ET AFFAIRES FONCIÈRES	organisation de 05 ateliers de formation sur les procédures d'obtention du titre foncier et de la gestion d'espace	Étude de faisabilité	Rapport d'étude	5 000 000	2 700 000	5 000 000				X	LOMIÉ
		Mobilisation des ressources	Liste des ressources mobilisées								
		Passation du marché	PV de commission								
		Exécution, suivi et réception	fiches de suivi/fiche de réception								
	Construction d'un lotissement communal	Étude de faisabilité	Rapport d'étude	30 000 000	0	30 000 000					LOMIÉ
		Mobilisation des ressources	Liste des ressources mobilisées								
		Passation du marché	PV de commission								
		Exécution, suivi et réception	fiches de suivi/fiche de réception								
	Construction d'un plan directeur de la ville	Étude de faisabilité	Rapport d'étude	30 000 000	0	30 000 000					LOMIÉ
Mobilisation des ressources		Liste des ressources mobilisées									
Passation du marché		PV de commission									

Secteur	Activités principales	Activités secondaires	Indicateurs	Ressources financières (Fcf)			Localisations/Observations					
				Part de la Commune	Partenaires	Total	2012	2013	2014			
		Exécution, suivi et réception	fiches de suivi/fiche de réception									
EDUCATION DE BASE	Construction de 41 points d'eau potable	Étude de faisabilité	Rapport d'étude	16 400 000	311 600 000	328 000 000			X	Abiere, Alat, Aschip 1, Aschip 2, Azem, Bamba, Bapile, Biba 1, Bibal 2, Bingongo2, Ditlep, Djebe, Djoamdjoh, , Djonjila, Djountam, Doumzoh 2, Essomo, Kassalafam, Mang-kalo, Mang-zime, Massassena, Mayang, Mbang, Medjuh, Meka, Melene, Mempale, Mingongol, Mintom, Moanguelle bosquet(c), Mpane, Mpane korbera, Djougloussou, Nemeyong, Nemeyong1, Ngola, Nkolvolan , Nochouam , Noliene, Ntam 1, Ipntam 2, Pana, Zoulabot baka, Zoulabot 1		
		Mobilisation des ressources	Liste des ressources mobilisées									
		Passation du marché	PV de commission									
		Exécution, suivi et réception	fiches de suivi/fiche de réception									
	Construction et équipement en ordinateurs de 41 salles pour l'informatique	Étude de faisabilité	Rapport d'étude	PM	PM	PM				X	Tous les établissements scolaires	
		Mobilisation des ressources	Liste des ressources mobilisées									
		Passation du marché	PV de commission									
	Construction de 41 logements pour enseignants	Exécution, suivi et réception	fiches de suivi/fiche de réception	0	PM	PM					X	Tous les établissements scolaires
		Étude de faisabilité	Rapport d'étude									
		Mobilisation des ressources	Liste des ressources mobilisées									
	Construction de 2 blocs administratifs	Passation du marché	PV de commission	0	21 000 000	21 000 000					X	Tous les établissements scolaires
		Étude de faisabilité	Rapport d'étude									
		Mobilisation des ressources	Liste des ressources mobilisées									
	Construction de 02 salles de classe	Exécution, suivi et réception	fiches de suivi/fiche de réception	0	16 000 000	16 000 000	X					EP de Djoamedjoh (Financement PIB)
Passation du marché		PV de commission										
Étude de faisabilité		Rapport d'étude										
Équipement du bureau du maître	Mobilisation des ressources	Liste des ressources mobilisées	0	250 000	250 000	X					EP de Djoamedjoh (Financement PIB)	
	Passation du marché	PV de commission										
	Exécution, suivi et réception	fiches de suivi/fiche de réception										
Équipement de 60 table-bancs	Passation du marché	PV de commission	0	1 800 000	1 800 000	X					EP de Djoamedjoh (Financement PIB)	
	Étude de faisabilité	Rapport d'étude										
	Mobilisation des ressources	Liste des ressources mobilisées										
Construction de 20 salles de classe	Exécution, suivi et réception	fiches de suivi/fiche de réception	0	220 000 000	220 000 000	X					financement FEICOM	

Secteur	Activités principales	Activités secondaires	Indicateurs	Ressources financières (Fcf)			Localisations/Observations				
				Part de la Commune	Partenaires	Total	2012	2013	2014		
		Mobilisation des ressources	Liste des ressources mobilisées								
		Passation du marché	PV de commission								
		Exécution, suivi et réception	fiches de suivi/fiche de réception								
	Fourniture de 2 000 tables bancs	Étude de faisabilité	Rapport d'étude	0	36 000 000	36 000 000			X	LOMIÉ	
		Mobilisation des ressources	Liste des ressources mobilisées								
		Passation du marché	PV de commission								
JEUENESSE	Équipement du Centre Multifonctionnel de Lomié	Exécution, suivi et réception	fiches de suivi/fiche de réception	0	65 000 000	75 000 000			X	Lomié	
		Étude de faisabilité	Rapport d'étude								
		Mobilisation des ressources	Liste des ressources mobilisées								
		Passation du marché	PV de commission								
CULTURE	Équipement de 07 foyers communaux	Exécution, suivi et réception	fiches de suivi/fiche de réception	14 000 000	0	14 000 000	X				
		Étude de faisabilité	Rapport d'étude								
		Mobilisation des ressources	Liste des ressources mobilisées								
	Construction de 02 foyers communaux	Exécution, suivi et réception	fiches de suivi/fiche de réception	19 000 000	0	19 000 000	X				
		Étude de faisabilité	Rapport d'étude								
		Mobilisation des ressources	Liste des ressources mobilisées								
DEVELOPPEMENT URBAIN ET HABITAT	Aménagement et entretien courant de la voirie urbaine de Lomié	Exécution, suivi et réception	fiches de suivi/fiche de réception	50 000 000	0	50 000 000		X	X	Lomié	
		Étude de faisabilité	Rapport d'étude								
		Mobilisation des ressources	Liste des ressources mobilisées								
		Passation du marché	PV de commission								
	Travaux d'entretien de la voirie de Lomié	Exécution, suivi et réception	fiches de suivi/fiche de réception	50 000 000	0	50 000 000	X				Lomié
		Étude de faisabilité	Rapport d'étude								
		Mobilisation des ressources	Liste des ressources mobilisées								
	Installation des bacs à ordures dans la ville	Exécution, suivi et réception	fiches de suivi/fiche de réception	2 000 000	25 000 000	27 000 000		X			Lomié
		Étude de faisabilité	Rapport d'étude								
		Mobilisation des ressources	Liste des ressources mobilisées								
	Réhabilitation de 15 Puits /Forages	Exécution, suivi et réception	fiches de suivi/fiche de réception	15 000 000	0	15 000 000			X		Lomié
		Étude de faisabilité	Rapport d'étude								
Mobilisation des ressources		Liste des ressources mobilisées									
Électrification de 43 Villages		Études de faisabilité	Rapport d'étude	30 000 000	120 000 000	150 000 000			X	Tous les villages sans lumière	

Secteur	Activités principales	Activités secondaires	Indicateurs	Ressources financières (Fcf)			Localisations/Observations				
				Part de la Commune	Partenaires	Total	2012	2013	2014		
		Mobilisation des ressources	Liste des ressources mobilisées								
		Passation du marché	PV de commission								
		Exécution, suivi et réception	fiches de suivi/fiche de réception								
	Construction d'une Adduction d'eau potable dans la ville de Lomié	Étude de faisabilité	Rapport d'étude	50 000 000	0	50 000 000		X	X	Lomié	
		Mobilisation des ressources	Liste des ressources mobilisées								
		Passation du marché	PV de commission								
	Éclairage publique de la ville de Lomié	Exécution, suivi et réception	fiches de suivi/fiche de réception	0	36 000 000	36 000 000		X	X	Lomié	
		Étude de faisabilité	Rapport d'étude								
		Mobilisation des ressources	Liste des ressources mobilisées								
	ENVIRONNEMENT ET PROTECTION DE LA NATURE	Construction de 02 blocs de 6 latrines publique au centre commercial	Passation du marché	PV de commission	15 000 000	0	15 000 000			X	Lomié
			Exécution, suivi et réception	fiches de suivi/fiche de réception							
			Étude de faisabilité	Rapport d'étude							
MINES, INDUSTRIE ET DEVELOPPEMENT TECHNOLOGIQUE	Exploitation des carrières de sable	Mobilisation des ressources	Liste des ressources mobilisées	2 000 000	18 000 000	20 000 000			X	Tous les villages	
		Passation du marché	PV de commission								
		Exécution, suivi et réception	fiches de suivi/fiche de réception								
		Étude de faisabilité	Rapport d'étude								
FAUNE ET FORÊT	Construction de la base vie de la réserve du Dja (Phase 1)	Mobilisation des ressources	Liste des ressources mobilisées	0	45 000 000	45 000 000				Lomié (Financement BIP)	
		Passation du marché	PV de commission								
		Exécution, suivi et réception	fiches de suivi/fiche de réception								
	Amortissement du dossier de la forêt communale	Étude de faisabilité	Rapport d'étude	10 000 000	0	10 000 000					Lomié
		Mobilisation des ressources	Liste des ressources mobilisées								
		Passation du marché	PV de commission								
	Reboisement de tous les espaces forestiers dégradés de la commune	Exécution, suivi et réception	fiches de suivi/fiche de réception	15 000 000	75 000 000	90 000 000			X		Forêt communale de Lomié
		Étude de faisabilité	Rapport d'étude								
		Mobilisation des ressources	Liste des ressources mobilisées								
	Construction d'une Aire de jeu pour la SAR/SM	Passation du marché	PV de commission	0	10 000 000	10 000 000			X	X	Lomié,
		Exécution, suivi et réception	fiches de suivi/fiche de réception								
			Étude de faisabilité	Rapport d'étude							
		Mobilisation des ressources	Liste des ressources mobilisées								

Secteur	Activités principales	Activités secondaires	Indicateurs	Ressources financières (Fcf)			Localisations/Observations			
				Part de la Commune	Partenaires	Total	2012	2013	2014	
EMPLOI ET FORMATION PROFESSIONNELLE		Passation du marché	PV de commission							
		Exécution, suivi et réception	fiches de suivi/fiche de réception							
	Construction de 02 salles de classe	Étude de faisabilité	Rapport d'étude	0	16 000 000	16 000 000	X			Lomié, (Financement BIP)
		Mobilisation des ressources	Liste des ressources mobilisées							
		Passation du marché	PV de commission							
	Acquisition d'une machine fait tout et un ordinateur complet	Exécution, suivi et réception	fiches de suivi/fiche de réception	100 000	900 000	1 000 000	X			SAR/SM de Lomie
		Étude de faisabilité	Rapport d'étude							
		Mobilisation des ressources	Liste des ressources mobilisées							
	Construction d'un bloc de latrines pour la SAR/SM de Lomié	Passation du marché	PV de commission	0	3 000 000	3 000 000			X	Lomié
		Exécution, suivi et réception	fiches de suivi/fiche de réception							
		Étude de faisabilité	Rapport d'étude							
	Construction d'un point d'eau potable à la SAR/SM de Lomié	Mobilisation des ressources	Liste des ressources mobilisées	0	8 000 000	8 000 000		X	X	SAR/SM DE Lomié
		Passation du marché	PV de commission							
		Exécution, suivi et réception	fiches de suivi/fiche de réception							
	PROMOTION DE LA FEMME	Construction et équipement du Centre de promotion de la Femme de Lomié	Étude de faisabilité	Rapport d'étude	3 000 000	27 000 000	30 000 000			X
Mobilisation des ressources			Liste des ressources mobilisées							
Passation du marché			PV de commission							
Exécution, suivi et réception			fiches de suivi/fiche de réception							
SANTÉ PUBLIQUE	Acquisition médicaments en quantité suffisante	Étude de faisabilité	Rapport d'étude	0	65 000 000	65 000 000		X	X	Toutes les formations sanitaires
		Mobilisation des ressources	Liste des ressources mobilisées							
		Passation du marché	PV de commission							
		Exécution, suivi et réception	fiches de suivi/fiche de réception							
	Achat d'un appareil d'échographie +Dopler	Études de faisabilité	Rapport d'étude	0	50 000 000	50 000 000			X	Lomié
		Mobilisation des ressources	Liste des ressources mobilisées							
		Passation du marché	PV de commission							
	Achat d'un appareil de radiographie	Exécution, suivi et réception	fiches de suivi/fiche de réception	0	50 000 000	50 000 000			X	Lomié
		Études de faisabilité	Rapport d'étude							
		Mobilisation des ressources	Liste des ressources mobilisées							
	Équipement hôpital de Lomié	Passation du marché	PV de commission	0	50 000 000	50 000 000			X	Lomié
		Exécution, suivi et réception	fiches de suivi/fiche de réception	2 000 000	0	2 000 000	X			Lomié

Secteur	Activités principales	Activités secondaires	Indicateurs	Ressources financières (Fcf)			Localisations/Observations				
				Part de la Commune	Partenaires	Total	2012	2013	2014		
		Mobilisation des ressources	Liste des ressources mobilisées								
		Passation du marché	PV de commission								
		Exécution, suivi et réception	fiches de suivi/fiche de réception								
	Acquisition d'appareil de radiographie et d'échographie	Études de faisabilité	Rapport d'étude	80 000 000	0	80 000 000	X			Hôpital de Lomié	
Mobilisation des ressources		Liste des ressources mobilisées									
Passation du marché		PV de commission									
	Approvisionnement des centres de santé en médicaments, CENAME/CARP, Est	Exécution, suivi et réception	fiches de suivi/fiche de réception								
		Études de faisabilité	Rapport d'étude	300 000	2 700 000	3 000 000	X			Adjela, Mintoum, Zoulabot 1, Mouangue le Bosquet; CSPC, HDLS	
		Mobilisation des ressources	Liste des ressources mobilisées								
	Passation du marché	PV de commission									
	Réparation de l'ambulance	Exécution, suivi et réception	fiches de suivi/fiche de réception	0	15 000 000	15 000 000				X	
		Études de faisabilité	Rapport d'étude								
		Mobilisation des ressources	Liste des ressources mobilisées								
	Construction et équipement du service de santé de district de Lomié	Passation du marché	PV de commission	0	50 000 000	50 000 000				X	
		Étude de faisabilité	Rapport d'étude								
		Mobilisation des ressources	Liste des ressources mobilisées								
	Achat de 08 motocyclettes pour les CSI	Exécution, suivi et réception	fiches de suivi/fiche de réception	0	16 000 000	16 000 000				X	
		Passation du marché	PV de commission								
		Étude de faisabilité	Rapport d'étude								
	Achat d'un pick-up pour le CS D.	Exécution, suivi et réception	fiches de suivi/fiche de réception	0	35 000 000	35 000 000				X	
		Passation du marché	PV de commission								
		Étude de faisabilité	Rapport d'étude								
AGRICULTURE	Subventions GIC CAMES des cacaoiculteurs	Exécution, suivi et réception	fiches de suivi/fiche de réception	0	1 000 000	1 000 000	X				
		Passation du marché	PV de commission								
		Mobilisation des ressources	Liste des ressources mobilisées								
		Construction d'un collège agricole	Étude de faisabilité	Rapport d'étude	2 000 000	18 000 000	20 000 000		X	X	Lomié
	Passation du marché		PV de commission								
	Mobilisation des ressources		Liste des ressources mobilisées								
		Subvention à 20 structures	Étude de faisabilité	Rapport d'étude	0	10 000 000	20 000 000		X	X	Commune de Lomié

Secteur	Activités principales	Activités secondaires	Indicateurs	Ressources financières (Fcf)			Localisations/Observations			
				Part de la Commune	Partenaires	Total	2012	2013	2014	
	organisées (GIC) dans diverses filières agricoles	Mobilisation des ressources	Liste des ressources mobilisées							
Passation du marché		PV de commission								
Exécution, suivi et réception		fiches de suivi/fiche de réception								
TRAVAUX PUBLICS	Travaux d'entretien routier communal :	Étude de faisabilité	Rapport d'étude	57 000 000	0	57 000 000		X	X	Mindourou- Lomié 56 km
		Mobilisation des ressources	Liste des ressources mobilisées							
		Passation du marché	PV de commission							
		Exécution, suivi et réception	fiches de suivi/fiche de réception							
	Travaux d'ouverture de la route	Étude de faisabilité	Rapport d'étude	0	150 000 000	57 000 000	X			Biba 1-Koungoulou (Financement BIP)
		Mobilisation des ressources	Liste des ressources mobilisées							
		Passation du marché	PV de commission							
		Exécution, suivi et réception	fiches de suivi/fiche de réception							
	Pose d'une buse au lac municipal	Étude de faisabilité	Rapport d'étude	6 000 000	0	6 000 000	X			Lomié
		Mobilisation des ressources	Liste des ressources mobilisées							
		Passation du marché	PV de commission							
		Exécution, suivi et réception	fiches de suivi/fiche de réception							
	Cantonnage de pistes	Étude de faisabilité	Rapport d'étude	1 500 000	0	1 500 000	X			Djoamedjo
		Mobilisation des ressources	Liste des ressources mobilisées							
		Passation du marché	PV de commission							
		Exécution, suivi et réception	fiches de suivi/fiche de réception							
	Entretien de l'axe Lomié-Lamendoume (125km)	Étude de faisabilité	Rapport d'étude	0	200 000 000	200 000 000			X	Lomié-Lamendoume
		Mobilisation des ressources	Liste des ressources mobilisées							
Passation du marché		PV de commission								
Exécution, suivi et réception		fiches de suivi/fiche de réception								
TOURISME	Finition de l'auberge municipale	Étude de faisabilité	Rapport d'étude	55 000 000	0	55 000 000	X			Lomié
		Mobilisation des ressources	Liste des ressources mobilisées							
		Passation du marché	PV de commission							
		Exécution, suivi et réception	fiches de suivi/fiche de réception							
	Équipement de l'auberge municipale	Étude de faisabilité	Rapport d'étude	0	200 000 000	200 000 000	X			Lomié
		Mobilisation des ressources	Liste des ressources mobilisées							
		Passation du marché	PV de commission							
		Exécution, suivi et réception	fiches de suivi/fiche de réception							
	Construction d'un hôtel municipal	Étude de faisabilité	Rapport d'étude	10 000 000	90 000 000	100 000 000				Lomié
Mobilisation des ressources		Liste des ressources mobilisées								
Passation du marché		PV de commission								
Exécution, suivi et réception		fiches de suivi/fiche de réception								

Secteur	Activités principales	Activités secondaires	Indicateurs	Ressources financières (Fcf)			Localisations/Observations				
				Part de la Commune	Partenaires	Total	2012	2013	2014		
	Construction et équipement d'un restaurant municipal à Lomié	Étude de faisabilité	Rapport d'étude	10 000 000	0	10 000 000				Forêt communale et communautaire	
Mobilisation des ressources		Liste des ressources mobilisées									
Passation du marché		PV de commission									
Exécution, suivi et réception		fiches de suivi/fiche de réception									
ENSEIGNEMENT SECONDAIRE	Construction de 10 points d'eau potable	Étude de faisabilité	Rapport d'étude	0	80 000 000	80 000 000				CES de Zoulabot 02, Lycée classique de Lomié 04, lycée technique de Lomié 04	
		Mobilisation des ressources	Liste des ressources mobilisées								
		Passation du marché	PV de commission								
		Exécution, suivi et réception	fiches de suivi/fiche de réception								
	Acquisition équipement d'un photocopieur et imprimante	Étude de faisabilité	Rapport d'étude	200 000	1 800 000	2 000 000	X				CES Zoulabot 1, Lycée classique de Lomié et Lycée technique de Lomié
		Mobilisation des ressources	Liste des ressources mobilisées								
		Passation du marché	PV de commission								
		Exécution, suivi et réception	fiches de suivi/fiche de réception								
	Équipement de l'atelier de chimie industrielle	Étude de faisabilité	Rapport d'étude	500 000	4 500 000	5 000 000	X				CES Zoulabot 1, Lycée classique de Lomié et Lycée technique de Lomié
		Mobilisation des ressources	Liste des ressources mobilisées								
		Passation du marché	PV de commission								
		Exécution, suivi et réception	fiches de suivi/fiche de réception								
	Équipement de 1000 tables-bancs	Étude de faisabilité	Rapport d'étude	0	90 000 000	90 000 000					(CES Zoulabot 600, Lycée classique de Lomié 200 et Lycée technique de Lomié 200)
		Mobilisation des ressources	Liste des ressources mobilisées								
		Passation du marché	PV de commission								
		Exécution, suivi et réception	fiches de suivi/fiche de réception								
	Construction de 10 latrines dans les établissements secondaires	Étude de faisabilité	Rapport d'étude	0	30 000 000	30 000 000					Lomié
		Mobilisation des ressources	Liste des ressources mobilisées								
		Passation du marché	PV de commission								
		Exécution, suivi et réception	fiches de suivi/fiche de réception								
	TRANSPORT	Réhabilitation de la station météorologique	Étude de faisabilité	Rapport d'étude	0	9 700 000	9 700 000	X			Commune de Lomié
			Mobilisation des ressources	Liste des ressources mobilisées							
			Passation du marché	PV de commission							
			Exécution, suivi et réception	fiches de suivi/fiche de réception							
EAU ET ENERGIE	Électrification rurale	Étude de faisabilité	Rapport d'étude	0	48 000 000	48 000 000	X			Axe mission catholique- Mintoum (Financement BIP)	
		Mobilisation des ressources	Liste des ressources mobilisées								
		Passation du marché	PV de commission								
		Exécution, suivi et réception	fiches de suivi/fiche de réception								
	Construction de 10 puits d'eau équipés	Étude de faisabilité	Rapport d'étude	0	PM	PM	X			À déterminer pendant la signature de la convention avec le PDR Est	
		Mobilisation des ressources	Liste des ressources mobilisées								
		Passation du marché	PV de commission								

Secteur	Activités principales	Activités secondaires	Indicateurs	Ressources financières (Fcf)			Localisations/Observations			
				Part de la Commune	Partenaires	Total	2012	2013	2014	
ADMINISTRATION TERRITORIALE ET DECENTRALISATION	Aménagement de 14 (Captages) sources d'eau	Exécution, suivi et réception	fiches de suivi/fiche de réception	866 698	16 467 267	17 333 965	X			Ntam1, Ndouloussou, Adjela, Ngoulemekong, Djountam, Ndjoadjila, Nemeyong 1, Messessia, Nemeyong 3, Biba, Pana, Abié, Meka, Mbamba-Nkolovan
		Étude de faisabilité	Rapport d'étude							
		Mobilisation des ressources	Liste des ressources mobilisées							
		Passation du marché	PV de commission							
	Réhabilitation de 15 Puits /Forages	Exécution, suivi et réception	fiches de suivi/fiche de réception	0	37 000 000	37 000 000	X			(Abakoum, Bingongol1, Djenou, Djolempom, Doumzoh 1, Douwesse, Ekom, Eschiembor, Kongo,,Lomie, Ngoulmekong, Payo Baka(C), Pohempoum 1, Sembe)
		Étude de faisabilité	Rapport d'étude							
		Mobilisation des ressources	Liste des ressources mobilisées							
		Passation du marché	PV de commission							
	Adduction d'eau	Exécution, suivi et réception	fiches de suivi/fiche de réception	0	11 000 000	11 000 000	X			Lomié (Financement FEICOM)
		Étude de faisabilité	Rapport d'étude							
		Mobilisation des ressources	Liste des ressources mobilisées							
		Passation du marché	PV de commission							
	Construction de 09 Forages d'eau dans les formations sanitaires	Exécution, suivi et réception	fiches de suivi/fiche de réception	0	0	72 000 000	X			(Lomie 02, , Adjela 01, Zoulabot 1 01, Moangue le bosquet 01, Meka 01, Mintom 01, Kongo 01, Massabéa 01)
		Étude de faisabilité	Rapport d'étude							
		Mobilisation des ressources	Liste des ressources mobilisées							
		Passation du marché	PV de commission							
Réfection de la résidence du Sous-préfet	Exécution, suivi et réception	fiches de suivi/fiche de réception	0	10 000 000	10 000 000	X			Lomié (Financement BIP)	
	Étude de faisabilité	Rapport d'étude								
	Mobilisation des ressources	Liste des ressources mobilisées								
	Passation du marché	PV de commission								
TOTAL				583 916 698	2 616 067 267	3 442 083 965				

6.2. Cadre sommaire de gestion environnementale

6.2.1. Principaux impacts socio-environnementaux potentiels (principaux impacts positifs, impacts négatifs)

Le tableau ci-dessous présente les Principaux Impacts Socio-environnementaux Potentiels ainsi que les mesures d'atténuations.

Tableau 7 : Principaux Impacts Socio-environnementaux Potentiels (Principaux impacts positifs, impacts négatifs)

SECTEURS	Type de microprojets contenus dans le CDMT	Impacts socio-environnementaux positifs possibles	Impacts socio-environnementaux négatifs possibles (risques environnementaux)	Mesures socio environnementales d'optimisation	Mesures socio environnementales d'atténuation
MICROPROJET DE CONSTRUCTION DES INFRASTRUCTURES COMMUNAUTAIRES DE BASE					
COMMERCE	Construction d'un marché communal à Lomié	<ul style="list-style-type: none"> Faciliter les échanges commerciaux Augmentation de la production agricole 	<ul style="list-style-type: none"> Risques liés à l'acquisition des terres pour l'implantation du projet Risque de déplacement involontaire et réinstallation Conflits liés à l'utilisation, et à la non pérennisation de l'ouvrage Impacts divers liés aux choix de site 	<ul style="list-style-type: none"> Réduction de l'espace communautaire ; Conflits fonciers ; Destruction du couvert végétal ; Risque de pollution environnementale (déchets, sonores) 	<ul style="list-style-type: none"> Sensibilisation des populations sur la gestion du domaine foncier ; Reboisement de l'espace tout autour du foyer Mise en place des bacs à ordures ; Organiser les réunions de concertation avec les populations riveraines ;
EMPLOI ET FORMATION PROFESSIONNELLE	<ul style="list-style-type: none"> Construction d'un bloc de latrines pour la SAR/SM de Lomié Construction d'un point d'eau potable à la SAR/SM de Lomié Construction de 02 salles de classe à la SAR/SM de Lomié 	<ul style="list-style-type: none"> Faciliter l'accès des élèves aux toilettes Prévenir les dépôts des déchets humains aux abords des écoles 	<ul style="list-style-type: none"> Construction d'un tuyau d'aération Construction de VRD autour du bâtiment, Prévoir une aération suffisante du bâtiment 	<ul style="list-style-type: none"> Pollution de la nappe phréatique Destruction du couvert végétal ; Risque de pollution environnementale Nuisances olfactives en cas de non entretien 	<ul style="list-style-type: none"> Construire les latrines à près de 150m des écoles Organiser les réunions de concertation avec les populations riveraines ; Utiliser les produits phyto sanitaires
		<ul style="list-style-type: none"> Augmentation de la capacité d'accueil de l'établissement ; Amélioration des conditions d'éducation des jeunes ; Augmentation du taux de scolarisation 	<ul style="list-style-type: none"> Réduction de l'espace communautaire ; Conflits fonciers ; Destruction du couvert végétal ; Risque de pollution environnementale (déchets, sonores) 	<ul style="list-style-type: none"> Sensibilisation des populations sur la gestion du domaine foncier ; Reboisement de l'espace tout autour de l'établissement ; Mise en place des bacs à ordures ; Construire l'école à un lieu éloigné des habitations ; 	<ul style="list-style-type: none"> Sensibiliser et informer les personnes touchées sur la nécessité d'un site et les critères de choix Obtenir un acte de donation foncière, signé du Chef du village et du propriétaire du site ; Site reconnu du point de vue légal.
ÉLEVAGE, PÊCHE ET INDUSTRIE ANIMALE	<ul style="list-style-type: none"> Construction d'un marché à bétail à Lomié Construction d'un abattoir à Lomié 	<ul style="list-style-type: none"> Augmentation de la capacité d'accueil des produits de l'élevage Facilitation de la vente des produits de l'élevage 	<ul style="list-style-type: none"> Réduction de l'espace communautaire ; Conflits fonciers ; Destruction du couvert végétal ; Risque de pollution environnementale (déchets, sonores) 	<ul style="list-style-type: none"> Sensibilisation des populations sur la gestion du domaine foncier ; Reboisement de l'espace tout autour de l'établissement ; Mise en place des bacs à ordures ; 	<ul style="list-style-type: none"> Construire le marché et l'abattoir à un lieu éloigné des habitations ; Organiser les réunions de concertation avec les populations riveraines ; Élaborer un règlement intérieur au sein des infrastructures
ES ET AFFAIRES FONCIÈRES	<ul style="list-style-type: none"> Construction d'un lotissement communal Construction d'un plan directeur de la ville 	<ul style="list-style-type: none"> Traçage de l'espace urbain Embellissement de la ville 	<ul style="list-style-type: none"> Réduction de l'espace communautaire ; Conflits fonciers ; Destruction du couvert végétal ; Risque de pollution environnementale 	<ul style="list-style-type: none"> Conflits fonciers ; Destruction du couvert végétal ; Risque de pollution environnementale (déchets, sonores) 	<ul style="list-style-type: none"> Sensibilisation des populations sur la gestion du domaine foncier ; Reboisement de l'espace tout autour du foyer Mise en place des bacs à ordures ;
ÉDUCATION DE BASE	<ul style="list-style-type: none"> Construction de 41 logements pour enseignants (<i>tous les établissements scolaires</i>) Construction et équipement de 	<ul style="list-style-type: none"> Amélioration des conditions d'hébergement des enseignants, Amélioration du cadre de vie des enseignants 	<ul style="list-style-type: none"> Réduction de l'espace du domaine scolaire Risques de querelles pour divergences d'idées dues à la proximité des habitations 	<ul style="list-style-type: none"> Barrières séparant les habitations Alimentation individuelle en eau des domiciles par un système de château d'eau 	<ul style="list-style-type: none"> Construire les domiciles éloignés les uns des autres de 30 mètres environ

SECTEURS	Type de microprojets contenus dans le CDMT	Impacts socio-environnementaux positifs possibles	Impacts socio-environnementaux négatifs possibles (risques environnementaux)	Mesures socio environnementales d'optimisation	Mesures socio environnementales d'atténuation
	41 salles d'informatique (<i>tous les établissements scolaires</i>) - Construction de 02 salles de classe (<i>EP de Djoamedjoh</i>) - Construction de 20 salles de classe (<i>PM</i>)	- Assure un bon encadrement des élèves ; - Augmenter le taux de participation à la recherche documentaire	- Stress des enfants - Dégradation	- Sensibilisation des enfants sur l'importance des TIC - Mise en place d'un registre de contrôle des sorties	Élaborer un règlement intérieur Afficher le règlement intérieur à l'intérieur et à l'extérieur de la salle informatique et des écoles
ENSEIGNEMENTS SECONDAIRES	Construction de 10 latrines dans les établissements secondaires (<i>tous les établissements secondaires</i>)	<ul style="list-style-type: none"> Faciliter l'accès des élèves aux toilettes Prévenir les dépôts des déchets humains aux abords des écoles Rendre la ville propre 	<ul style="list-style-type: none"> Construction d'un tuyau d'aération Construction de VRD autour du bâtiment, Prévoir une aération suffisante du bâtiment 	<ul style="list-style-type: none"> Conflits au sein des bénéficiaires du projet Pollution de la nappe phréatique Destruction du couvert végétal ; Risque de pollution environnementale Nuisances olfactives en cas de non entretien 	Construire les latrines à près de 100m des écoles Organiser les réunions de concertation avec les populations riveraines ; Utiliser les produits phyto sanitaires
FEMME ET FAMILLE	Construction et équipement d'un centre de promotion de la femme	- Amélioration du cadre d'accueil de la femme de Lomié	- Réduction de l'espace communautaire - Destruction du couvert végétal	- Reboisement a de l'espace autour de la maison - Mise en place d'un bac à ordure - Élaboration d'un règlement intérieur	Affichage du règlement intérieur Concertation des femmes pour la bonne marche et l'entretien du bâtiment
AFFAIRES SOCIALES	Construction et équipement d'un dortoir de 40 Places pour les BAKA scolarisés	- Assurance de l'encadrement des enfants scolarisés BAKA - Augmentation du pourcentage de scolarisation des enfants Baka - Prise en charge des enfants Baka	- Séparation des enfants de leur milieu de vie habituel - Adaptation difficile avec le nouveau mode de vie - Risque de fuite des enfants pour rejoindre leur milieu de vie social	- Assurer une encadrement souple - Mettre une clôture autour du bâtiment - Mettre des bacs à ordure à l'intérieur de la clôture - Assurer une bonne restauration des enfants	Mettre à la disposition des enfants un cadre de vie meilleur pour une rapide insertion Construire le dortoir à l'écart des habitations
CULTURE	Construction de 02 foyers communaux à Lomié et Nkolvolan	<ul style="list-style-type: none"> faciliter l'activité culturelle faciliter les rencontres associatives 	- Réduction de l'espace communautaire ; - Conflits fonciers ; - Destruction du couvert végétal ; - Risque de pollution environnementale (déchets, sonores) - Recruter le personnel sur une base concurrente et transparente ;	- Réduction de l'espace communautaire ; - Conflits fonciers ; - Destruction du couvert végétal ; - Risque de pollution environnementale (déchets, sonores)	Sensibilisation des populations sur la gestion du domaine foncier ; Reboisement de l'espace tout autour du foyer Mise en place des bacs à ordure ; Organiser les réunions de concertation avec les populations riveraines ;
MICROPROJETS HYDRAULIQUE :					
EAU ET ENERGIE	<ul style="list-style-type: none"> Construction de 09 Forages d'eau dans les formations sanitaires (<i>Lomie 02, , Adjela 01, Zoulabot 1 01, Moangue le bosquet 01, Meka 01, Mintom 01, Kongo 01, Massabéa 01</i>) Électrification rurale (<i>Axe mission catholique- Mintoum</i>) Aménagement de 14 (Captages) sources d'eau (<i>Ntam1, Ndouloussou, Adjela, Ngoulmekong, Djountam, Ndjoandjila, Nemeyong 1,</i> 	- Facilitation l'accès à l'eau potable des populations de la commune ; - Réduction le taux d'infection de maladies d'origine hydrique ;	- Risque d'érosion des sols ; - Risque de pertes d'espèces ligneuses ; déboisement ; - Risques de pollution atmosphérique par la poussière ; - Contamination du sol, de la nappe phréatique par les huiles de vidange	- Sensibilisation des populations sur la gestion du domaine foncier ; - Mise en place des comités de gestion d'eau potables ; - Construire tout autour des ouvrages des canalisations des eaux usées	Bon choix du site ; Engazonnement des pentes ; Réimplantation des arbres ; Remise en état des zones d'emprunt ;
		- Faciliter l'accès des populations à l'électricité - Faciliter la conservation des produits alimentaires aux populations - Faciliter l'utilisation du matériel	- Risques d'électrocution, - Destruction du couvert végétal pendant l'installation des lignes électriques - Vol des compteurs et des fils électriques	- Sensibilisation des populations sur les risques d'électrocution - Créer des comités de gestion	Affichage des plaques pour prévenir les contacts avec les fils électriques créer des comités de vigilance

SECTEURS	Type de microprojets contenus dans le CDMT	Impacts socio-environnementaux positifs possibles	Impacts socio-environnementaux négatifs possibles (risques environnementaux)	Mesures socio environnementales d'optimisation	Mesures socio environnementales d'atténuation
	<i>Messessia, Nemeyong 3, Biba, Pana, Abiéré, Meka, Mbamba-Nkolovan)</i>	électrique			
MICROPROJETS STRUCTURANTS					
TRAVAUX PUBLICS	<ul style="list-style-type: none"> - Réhabilitation de 100 km de pistes de collecte Entretien de l'axe Lomié-Lamendoume (125km) - Travaux d'entretien routier communal (Mindourou- Lomié 56 km° - Travaux d'ouverture de la route (Biba 1-Koungoulou) 	<ul style="list-style-type: none"> - Facilitation la circulation des biens et des personnes, - Réduction le taux de transport, - Amélioration les conditions de vie des populations 	<ul style="list-style-type: none"> - Contamination du sol et du sous-sol ; de la nappe phréatique par les huiles de vidange ; - Risque d'embourbement - Perturbation de la vie des animaux terriers - Destruction du couvert végétal 	<ul style="list-style-type: none"> - Sensibilisation du public et - Mise en place des comités de gestion de routes et de réseau électrique sur les actions à entreprendre - Création des caniveaux d'évacuation des eaux sauvages 	<ul style="list-style-type: none"> Engazonnement des pentes perturbées ; Action de reboisement des zones d'emprunt Assainissement et lutte et lutte contre l'occupation illégale du domaine publique ; Mise en place des mécanismes de protection de l'environnement
PROJETS ENVIRONNEMENTAUX					
ENVIRONNEMENT ET PROTECTION DE LA NATURE	<ul style="list-style-type: none"> - Sensibilisation des populations sur les textes et lois sur la gestion des ressources forestières - Sensibilisation des populations sur les méfaits des feux de brousse ; - Construction de 02 blocs de 6 latrines publique au centre commercial de Lomié 	<ul style="list-style-type: none"> - Protection environnementale et de la biosphère - Régénération des forêts - Réduction des risques des feux de brousse - Prévenir les populations sur les risques d'enfreindre les lois sur la protection environnementale 	<ul style="list-style-type: none"> - Entêtement des populations - Refus des populations à changer les méthodes de cultures sur brûlis 	<ul style="list-style-type: none"> - Création des groupes de protection de l'environnement - Encourager les populations à la protection environnementale 	<ul style="list-style-type: none"> Sensibilisation pour la lutte contre le braconnage et la consommation des espèces protégées Mettre à la disposition des populations les textes et lois sur la protection environnementale

6 2 2 Plan sommaire de gestion de l'environnement

Le tableau ci-dessous présente le Cadre Sommaire de gestion de l'environnement du PCD de Lomié.

Tableau 8: Plan sommaire de gestion de l'environnement

ACTIVITÉS	ACTEURS DE MISE EN ŒUVRE	PÉRIODES	ACTEURS DE SUIVI	COUTS	OBSERVATIONS
Mise en place d'un comité communal de protection environnementale	Mairie	2012	Maire Conseil Municipal		Les membres de ce comité devront être intégrés dans le personnel de la Commune
Mise en place des comités de vigilance sur la protection forestière et faunique	Mairie	2012	MINFOF Mairie		
Formation de l'agent de développement local aux questions environnementales et au cadre de gestion environnementale et sociale du PNDP	PNDP	2012	PNDP Délégation MINEP	PM	-
Formation des membres des comités de gestion des marchés et autres investissements à la protection environnementale	Mairie MINEP PNDP	2012	DD MINEP PNDP Mairie		
Recrutement d'un agent local à vocation environnementale	Mairie	-	Conseil municipal PNDP	PM (pour mémoire)	
Création des comités de gestion dans les villages des investissements (points d'eau potable, routes, installations électriques, etc.)	Mairie CC	Dès la construction des ouvrages	CC Mairie		Les chefs des villages devront être associés
Formation du Conseil Municipal aux politiques de sauvegarde et de prise en compte des aspects sociaux environnementaux	PNDP	2012	Délégation MINEP ; PNDP	PM	-
Utilisation systématique du formulaire d'examen socio environnemental	OAL Agent Communal de Développement	Montage des micros projets	DD MINEP, Conseil municipal et PNDP	PM (pour mémoire)	
Mise en œuvre des mesures environnementales des microprojets	Entrepreneur, COGES	Continu	DD MINEP, Conseil municipal et PNDP	PM (pour mémoire)	Respecter du cahier des charges sur la protection environnementale
Provisions pour les études d'impacts environnementales sommaires (EIES) et leur réalisation	Mairie et consultants	Continu	DD MINEP, DD Conseil municipal et PNDP	PM (pour mémoire)	Coût pris en charge par la mairie
Suivi du plan de gestion environnementale et sociale, et des entrepreneurs	Agent de développement	2012 - 2015	Délégation MINEP ; Délégation PNDP ; Conseil municipal	PM	-

6.3. Plan d'Investissement Annuel (PIA)

6.3.1. Ressources mobilisables et échéances

Le tableau ci-dessous présente le Budget du PCD pour la première année (2012) ainsi que les sources de financement disponibles et mobilisables.

Tableau 9: Ressources mobilisables et financements disponibles

Partenaires	2012 pour le PIA	2013	2014	2015
Commune	147 856 698	150 000 000	160 000 000	170 000 000
PNDP	68 833 965			
BIP	341 350 000	350 000 000	400 000 000	450 000 000
FEICOM	610 000 000			
DGD	8 000 000	8 000 000	8 000 000	8 000 000
AUTRES	100 000 000	150 000 000	160 000 000	160 000 000
TOTAL	1 268 040 663	658 000 000	728 000 000	788 000 000

SECTEUR	INTITULÉ DU PROJET	LIEU D'IMPLANTATION	COUT DU PROJET (F CFA)	SOURCE DE FINANCEMENT					
				COMMUNE	BIP	PNDP	PDR _{Est}	FEICOM	AUTRES
AGRICULTURE	Subventions GIC CAMES des cacaoculteurs	Messessia	1 000 000	0	1 000 000	0	0	0	0
COMMUNICATION	Finition de la maison de la radio	Lomié	20 000 000	20 000 000	0	0	0	0	0
CULTURE	Équipement de 07 foyers communaux	PM	14 000 000	14 000 000	0	0	0	0	0
	Construction De 02 Foyers Communaux	PM	19 000 000	19 000 000	0	0	0	0	0
ÉDUCATION DE BASE	Construction De 2 Salles De Classe	EP Djoamedjoh	16 000 000	0	16 000 000	0	0	0	0
	Équipement bureau du maître	EP Djoamedjoh	250 000	0	250 000	0	0	0	0
	Équipement de 60 table-bancs	EP Djoamedjoh	1 800 000	0	1 800 000	0	0	0	0
	Construction de 20 salles de classe	(À Déterminer)	220 000 000	0	0	0	0	220 000 000	0
	Construction d'un bloc de deux (02) salles de classe équipées	EP Ekom	16 000 000	1 600 000	0	14 400 000	0	0	0
	Construction de blocs latrines	EP Ekom	3 000 000	300 000	0	2 700 000	0	0	0

SECTEUR	INTITULÉ DU PROJET	LIEU D'IMPLANTATION	COUT DU PROJET (F CFA)	SOURCE DE FINANCEMENT					
				COMMUNE	BIP	PNDP	PDR _{Est}	FEICOM	AUTRES
	Construction d'un puits équipé de pompe à motricité humaine	EP Ekom	5 000 000	500 000	0	4 500 000	0	0	0
EAU ET ÉNERGIE	Électrification rurale	Axe mission catho-Mintoum	48 000 000	0	48 000 000	0	0	0	0
	Construction de 10 puits équipés	A déterminer pendant la signature de la convention avec le PDR Est	PM	PM	0	0	PM	0	0
	Aménagement de 14 (Captage) sources d'eau	Ntam 1, Ndjouloussou, Adjela, Ngoulmekong, Djountam, Ndjoandjila, Nemeyong 1, Messasea, Nemeyong 3, Biba, Pana, abière, Meka, Mbamba-Nkolvololan	17 990 663	856 698	0	17 333 965	0	0	0
	Adduction d'eau	Lomie	110 000 000	0	0	0	0	110 000 000	0
ÉLEVAGE, PÊCHE ET INDUSTRIES ANIMALES	Construction d'un abattoir municipal	Lomie	6 000 000	6 000 000	0	0	0	0	0
ENSEIGNEMENTS SECONDAIRES	Acquisition équipement pour le lycée technique (photocopieur, imprimante)	Lycée technique	2 000 000	200 000	0	1 800 000	0	0	0
	Équipement de l'atelier de chimie industrielle	Lycée technique	5 000 000	500 000	0	4 500 000	0	0	0
	Construction et équipement d'un bloc de 2 salles de classe	CES Zoulabot	PM	PM	0		PM	0	0
TRAVAUX PUBLICS	Travaux d'ouverture de la route	-BIBA 1-Koungoulou	150 000 000	0	150 000 000	0	0	0	0
	Pose d'une buse au lac municipal	Lomié	6 000 000	6 000 000	0	0	0	0	0
	Cantonnement de pistes	Djoamedjo	1 500 000	1 500 000	0	0	0	0	0
	Réhabilitation de la piste communale	Lomié	PM	PM	0	0	PM	0	0
	Réhabilitation de la piste rurale	Lomié	PM	PM	0	0	PM	0	0
FAUNE ET FORÊT	Construction de la base vie de la réserve du Dja (Phase 1)	Lomié	45 000 000	0	45 000 000	0	0	0	0
	Amortissement du dossier de la forêt communale	Lomié	10 000 000	10 000 000	0	0	0	0	0
TOURISME	Finition de l'auberge	Lomié	55 000 000	55 000 000	0	0	0	0	0

SECTEUR	INTITULÉ DU PROJET	LIEU D'IMPLANTATION	COUT DU PROJET (F CFA)	SOURCE DE FINANCEMENT					
				COMMUNE	BIP	PNDP	PDR _{Est}	FEICOM	AUTRES
	municipale								
	Équipement auberge municipale	Lomié	200 000 000	0	0	0	0	200 000 000	0
SANTÉ	Équipement salle d'hospitalisation communale	Hôpital Lomié	2 000 000	2 000 000	0	0	0	0	0
	Acquisition appareil radiographie et échographie	Hôpital Lomié	80 000 000	0	0	0	0	80 000 000	
	Approvisionnement des centres de santé en médicaments, CENAME/CARP, Est	Adjela Mintoum Zoulabot 1, Mouangue le bosquet, CSPC, HDSL	3 000 000	300 000	0	2 700 000	0	0	0
TRANSPORT	Réhabilitation de la station météorologie	Lomié	9 700 000	0	9 700 000	0	0	0	
EMPLOI ET FORMATION PROFESSIONNELLE	Construction 02 salles à la SAR-SM	Lomié	16 000 000	0	16 000 000	0	0	0	0
	Une machine fait tout et un ordinateur complet	SAR-SM de	1 000 000	100 000	0	900 000	0	0	0
JEUNESSE	Équipement en tables et chaises	CMPJ	3 600 000	0	3 600 000	0	0	0	0
ADMINISTRATION TERRITORIALE ET DÉCENTRALISATION	Réfection résidence sous-préfet	Lomié	10 000 000	10 000 000	0	0	0	0	0
HABITAT ET DÉVELOPPEMENT URBAIN	Travaux d'entretien et de réhabilitation des voiries en terre	Lomié	50 000 000	0	50 000 000	0	0	0	0
AFFAIRES SOCIALES	Construction et équipement d'un dortoir de 40 Places pour les BAKA scolarisés	Lomié	20 000 000	0	0	20 000 000	0	0	0
			1 167 840 663	147 856 698	341 350 000	68 833 965	0	610 000 000	0

Plan opérationnel en faveur des populations vulnérables

Tableau 10: Plan de Développement des Peuples pygmées

N°	Activités envisagées	Responsable	Coût total	Indicateur	Intrant	Période/Année		
A/ Fonctionnement								
1	Plate-forme (frais de mission pour les sectoriels : MINSANTE, MINATD, MINADER, affaires sociales, PP, etc.)	MINATD (Sous-préfet), Et ministères impliqués	1 800 000	- Arrêté préfectoral mettant en place ; - rapport d'activités ;	1800000 F/plate-forme par an, la plate forme de LOMIÉ est fonctionnelle	X		
2	Carburant pour motos	Mairies	1 200 000	- Motos fonctionnelles	25 000F/mois /motos pour 4 motos	X		
3	Missions de suivi du PNDP et du comité (CNC, CPP) et d'appui aux ONG et plates-formes	PNDP		- rapport de mission	Environ 03 jours par mois, et par cadre		X	X
4	Études préalables à la couverture de nouvelles zones (diagnostic, audit des structures, identification des boursiers)			- rapport d'études disponibles			X	X
5	Fonctionnement du comité de suivi et de mise en œuvre du PDPP	MINEPAT, PNDP		- Rapport de mission ; - compte rendus de sessions de travail				X
	Sous -total		3 000 000					
B/ Investissement								
N°	Activités envisagées	Responsable	Coût Total	Indicateur	Intrant	Période/Année		
3	Citoyenneté (provision pour frais d'établissement des cartes d'identité, actes de naissance, ateliers de formation aux droits, devoirs et à l'éducation citoyenne, etc.)	MINATD PNDP	5 264 500	- 467 CNI et 985 actes de naissances sont établis ; - les PP appréhendent mieux l'importance des pièces officielles	6000 FCFA/ CNI et 2500 par acte de naissance	X	X	X
4	Dotation des structures impliquées dans la citoyenneté en petit matériel (registres, encreurs, bics, etc.)	-Mairies -Centres d'état civil -PNDP	200 000	Les capacités des centres d'état civil et maries sont renforcées pour l'établissement des pièces officielles		X		
5	Acquisitions motos	PNDP Mairies concernées	500 000	Une moto est disponible et fonctionnelle	500 000 FCFA/moto	X		
6	Médicaments essentiels pour les formations hospitalières (District, CMA, CSI) et transport vers les sites bénéficiaires	MINSANTE PNDP	1 500 000	- Les formations sanitaires abritant les PP sont pourvus en médicaments ; - Nombre de PP tuberculeux, ou atteints de VIH SIDA suivis de manière régulière ; - Nombre de PP, y compris femmes enceintes, suivis et vaccinés			X	X
7	Appui nutritionnel pour les malades hospitalisés et pour quelques foyers et transport vers les sites	MINSANTE PNDP	1 436 000	Des capacités d'au moins 04 structures d'accueil et des formations sanitaires sont			X	X

N°	Activités envisagées	Responsable	Coût total	Indicateur	Intrant	Période/Année		
				renforcées				
8	Fournitures et manuels scolaires pour les écoles classiques en faveur des PP	MINEDUB PNDP	2 000 000	200 pygmées bénéficiant de manière directe ou indirecte des fournitures		X	X	
9	Équipements et fournitures pour les écoles, et lycées, et autres infrastructures collectives	MINEDUB PNDP	1 000 000	4 établissements renforcés		X	X	
	Appui à la création, et/ou à la mise en œuvre des plans simples de gestion des forêts communautaires (Provision)	MINFOF	1 300 000	04 comités paysans forêts, et/ou d'organisations des PP, appuyés ou renforcés		X	X	
13	Appui à l'organisation des BAKA et à la commercialisation des PFNL	MINFOF	600 000			X	X	
14	Agriculture (appui en matériel végétal et agricole et organisation des PP en structures faitières)	MINADER	1 000 000	80 agriculteurs renforcés (matériel agricole, végétal et formation) ; Superficie mise en valeur ou augmentée ; Rendements obtenus pour les principales spéculations		X	X	X
15	Dialogue intercommunautaire et sécurisation foncière (appui à la désignation des chefs)	MINATD	200 000	4 campements ayant des droits d'usufruit sur des espaces reconnus légalement par les bantous et l'administration				
16	Amélioration de l'habitat et des offres de service de base	MINDUH PNDP Consultant	1 500 000	Nombre d'habitat amélioré		X	X	
17	Provision pour le financement des MP (hydraulique, petits microprojets, etc.)	PNDP Consultant	1500 000	Nombre de MP identifiés et mis en œuvre	Provision	X	X	
	Sous total investissement		15 564 000					
C/ Renforcement des capacités/Évaluation et soutien du processus								
N°	Activités envisagées	Responsable	commune de LOMIÉ	Indicateur	Intrant			
18	Formation des accoucheuses traditionnelles	MINSANTE	400 000	4 accoucheuses traditionnelles sont formées	100 000/PP	X	X	
19	Formation des PP aux soins infirmiers, ainsi que des délégués	MINSANTE	800 000	8 PP sont formés aux soins élémentaires dans les FS		X	X	
20	Octroi d'une bourse de formation aux PP des collèges et lycées ainsi des formations professionnelles (Ecoles d'infirmiers, ENIEG, ENIET, etc.) pour l'émergence d'une élite « pygmée »,	MINEDUB MINESEC PNDP Consultant	1 200 000	- 6 enfants pygmées perçoivent annuellement une bourse ; - au moins 3 pygmées inscrits et suivis dans les ENIET et ENIEG, etc.	50 000 F /an pdt 04 ans	X	X	X
21	Formation des PP à la construction et maintenance des habitats améliorés, et des ouvrages divers	MINDUH Consultant	1800 000	18 PP reçoivent une formation professionnelle en construction et maintenance	6 PP / an	X	X	X

N°	Activités envisagées	Responsable	Coût total	Indicateur	Intrant	Période/Année			
22	Formation des enseignants de niveau 1 et 2 aux techniques ORA, et d'apprentissage aux minorités	MINEDUB Consultant	1 800 000	-12 enseignants sont formés et sont aptes à encadrer les enfants pygmées	50 000F/PP/ 3 ans		X	X	X
23	Mise en œuvre et accompagnement des activités du plan par l'OAL (recrutement, etc.)	Consultants PNDP		-rapport d'activités des OAL ; - nombre d'OAL recrutés et formés				X	X
24	Évaluation à mi-parcours et de fin de phase du plan	Consultant		-rapport d'évaluation				X	X
	Sous-total		4 800 000						
N°	Rubriques	Montant							
	Sous total fonctionnement	3 000 000							
	Sous total investissement	15 564 000							
	Sous-total renforcement des capacités et évaluation	4 800 000							

TOTAL GENERAL : 25 000 000 FCFA

6.3.2. Programmation annuelle des projets prioritaires

Le tableau ci-dessous présente le Programmation annuelle des Projets prioritaires pour l'année 2012

Tableau 11: Programmation annuelle des Projets prioritaires

Secteur	Activités principales	Activités	Tâches	Responsable	Partenaires	Ressources			Délais				Localisations
						H	M	F	T1	T2	T3	T4	
AGRICULTURE	Appui aux GIC des cacaoculteurs)	Étude de faisabilité	Mobilisation de l'équipe technique Collecte et analyse des données Montage de la requête de financement	Mairie	BIP 2012	x	x	x	x	x			Lomié
		Mobilisation des fonds	Sensibilisation de la population ; Organisation des collectes au sein de la Communauté			x	x	x	x	x			
		Passation de marché	Montage et lancement de l'appel d'offre Sélection du prestataire			x	x	x	x	x			
		Exécution/suivi	Exécution du projet ; Suivi-évaluation ; Réception			x	x	x	x	x			
COMMUNICATION	Finition de la maison de la radio	Étude de faisabilité	Mobilisation de l'équipe technique Collecte et analyse des données Montage de la requête de financement	MAIRIE	-	x	x	x	x	x	x		Lomié
		Mobilisation des fonds	Sensibilisation de la population ; Organisation des collectes au sein de la Communauté			x	x	x	x	x	x		
		Passation de marché	Montage et lancement de l'appel d'offre Sélection du prestataire			x	x	x	x	x	x		
		Exécution/suivi	Exécution du projet ; Suivi-évaluation ; Réception			x	x	x	x	x	x		
CULTURE	Équipement de 07 foyers communaux	Étude de faisabilité	Mobilisation de l'équipe technique Collecte et analyse des données Montage de la requête de financement	MAIRIE		x	x	x	x	x			Lomié et
		Mobilisation des fonds	Sensibilisation de la population ; Organisation des collectes au sein de la Communauté			x	x	x	x	x			
		Passation de marché	Montage et lancement de l'appel d'offre Sélection du prestataire							x	x		
		Exécution/suivi	Exécution du projet ; Suivi-évaluation ; Réception							x	x		
	Construction De 02 Foyers Communaux	Étude de faisabilité	Mobilisation de l'équipe technique Collecte et analyse des données Montage de la requête de financement	MAIRIE		x	x	x	x				Lomié

Secteur	Activités principales	Activités	Tâches	Responsable	Partenaires	Ressources			Délais				Localisations
						H	M	F	T1	T2	T3	T4	
ÉDUCATION DE BASE		Mobilisation des fonds	Sensibilisation de la population ; Organisation des collectes au sein de la Communauté			x	x	x	x				
		Passation de marché	Montage et lancement de l'appel d'offre Sélection du prestataire			x	x	x	x	x	x	x	
		Exécution/suivi	Exécution du projet ; Suivi-évaluation ; Réception						x	x	x		
	Construction De 2 Salles De Classe	Étude de faisabilité	Mobilisation de l'équipe technique Collecte et analyse des données Montage de la requête de financement	Mairie	BIP 2012	x	x	x		x			Djoamedjoh
		Mobilisation des fonds	Sensibilisation de la population ; Organisation des collectes au sein de la Communauté			x	x	x		x			
		Passation de marché	Montage et lancement de l'appel d'offre Sélection du prestataire			x	x	x		x			
		Exécution/suivi	Exécution du projet ; Suivi-évaluation ; Réception			x	x	x		x			
	Équipement bureau du maître	Étude de faisabilité	Mobilisation de l'équipe technique Collecte et analyse des données Montage de la requête de financement	MAIRIE	BIP				X				EP LOMIÉ
		Mobilisation des fonds	Sensibilisation de la population ; Organisation des collectes au sein de la Communauté						X	X			
		Passation de marché	Montage et lancement de l'appel d'offre Sélection du prestataire						X				
		Exécution/suivi	Exécution du projet ; Suivi-évaluation ; Réception						X	X	X		
	Équipement en table bancs	Étude de faisabilité	Mobilisation de l'équipe technique Collecte et analyse des données Montage de la requête de financement	MAIRIE	BIP				X				EP DJOAMEDJOH
Mobilisation des fonds		Sensibilisation de la population ; Organisation des collectes au sein de la Communauté						X	X				
Passation de marché		Montage et lancement de l'appel d'offre Sélection du prestataire						X					
Exécution/suivi		Exécution du projet ; Suivi-évaluation ; Réception							X	X			

Secteur	Activités principales	Activités	Tâches	Responsable	Partenaires	Ressources			Délais				Localisations	
						H	M	F	T1	T2	T3	T4		
	Achat de 10 ordinateurs complets + 06 groupes électrogènes	Étude de faisabilité	Mobilisation de l'équipe technique Collecte et analyse des données Montage de la requête de financement	Mairie	PNDP	x	x	x						à EP de Lomié G1, G2 EPC, MR Lomié EP B. Lomié, EP Djenou, EP Eschiembot, EP Ngola, EP Mekak EPC St Kisito EP Pana M Le Bosquet LOMIÉ
		Mobilisation des fonds	Sensibilisation de la population ; Organisation des collectes au sein de la Communauté			x	x	x						
		Passation de marché	Montage et lancement de l'appel d'offre Sélection du prestataire			x	x				x	x		
		Exécution/suivi	Exécution du projet ; Suivi-évaluation ; Réception			x	x	x			x	x		
	Construction de 20 salles de classe	Étude de faisabilité	Mobilisation de l'équipe technique Collecte et analyse des données Montage de la requête de financement	Mairie	FEICOM	x	x							Lomié et autres écoles Publiques à déterminer
		Mobilisation des fonds	Sensibilisation de la population ; Organisation des collectes au sein de la Communauté					x	x	x				
		Passation de marché	Montage et lancement de l'appel d'offre Sélection du prestataire					x	x	x				
		Exécution/suivi	Exécution du projet ; Suivi-évaluation ; Réception								X	x		
	Électrification rurale	Étude de faisabilité	Mobilisation de l'équipe technique Collecte et analyse des données Montage de la requête de financement	Mairie	BIP	x	x	x						Pohempoum
		Mobilisation des fonds	Sensibilisation de la population ; Organisation des collectes au sein de la Communauté			x	x	x						
		Passation de marché	Montage et lancement de l'appel d'offre Sélection du prestataire							X				
		Exécution/suivi	Exécution du projet ; Suivi-évaluation ; Réception								X	X		

EAU ET ENERGIE	Aménagement (Captage) des sources à MPANE	Étude de faisabilité	Mobilisation de l'équipe technique Collecte et analyse des données Montage de la requête de financement	Mairie	PNDP	x	x	x					KOBERA, NTAM 1, NDJOULOUSSOU, ADJELA NGOULMEKONG DJOUNTAM, NDJOANDJILA NEMEYONG 1, MESSASEA 3, NEMEYONG BIBA 2
		Mobilisation des fonds	Sensibilisation de la population ; Organisation des collectes au sein de la Communauté			x	x	x					
		Passation de marché	Montage et lancement de l'appel d'offre Sélection du prestataire			x	x	x		x			
		Exécution/suivi	Exécution du projet ; Suivi-évaluation ; Réception			x	x	x		x	x	x	
	Adduction d'eau dans LOMIÉ	Étude de faisabilité	Mobilisation de l'équipe technique Collecte et analyse des données Montage de la requête de financement	Mairie	FEICOM	x	x	x					Lomié
		Mobilisation des fonds	Sensibilisation de la population ; Organisation des collectes au sein de la Communauté			x	x	x	x				
		Passation de marché	Montage et lancement de l'appel d'offre Sélection du prestataire			x	x	x	x	x	x	x	
		Exécution/suivi	Exécution du projet ; Suivi-évaluation ; Réception			x	x	x	x	x	x	x	
ÉLEVAGE, PÊCHE ET INDUSTRIES ANIMALES	Construction d'un abattoir municipal	Étude de faisabilité	Mobilisation de l'équipe technique Collecte et analyse des données Montage de la requête de financement	Mairie		x	x	x		x	x		
		Mobilisation des fonds	Sensibilisation de la population ; Organisation des collectes au sein de la Communauté			x	x	x	x	x	x	x	
		Passation de marché	Montage et lancement de l'appel d'offre Sélection du prestataire			x	x	x	x	x	x	x	
		Exécution/suivi	Exécution du projet ; Suivi-évaluation ; Réception			x	x	x	x	x	x	x	

JEUNESSE	Équipement en tables et chaises	Étude de faisabilité	- Mobilisation de l'équipe technique - Collecte et analyse des données - Montage de la requête de financement	Mairie	FEICOM	x	x	x			x	x	CMPJ	
		Mobilisation des fonds	- Sensibilisation de la population ; - Organisation des collectes au sein de la Communauté			x	x	x			x	x		
		Passation de marché	- Montage et lancement de l'appel d'offre - Sélection du prestataire			x	x	x			x	x		
		Exécution/suivi	- Exécution du projet ; - Suivi-évaluation ; - Réception			x	x	x			x	x		
ENSEIGNEMENTS SECONDAIRES	Achat équipement e pour le lycée technique (photocopieur, imprimante)	Étude de faisabilité	- Mobilisation de l'équipe technique - Collecte et analyse des données - Montage de la requête de financement	Mairie	PNDP	X	X	X		X	X	X	LYCEE TECH	
		Mobilisation des fonds	- Sensibilisation de la population ; - Organisation des collectes au sein de la Communauté											
		Passation de marché	- Montage et lancement de l'appel d'offre - Sélection du prestataire											
		Exécution/suivi	- Exécution du projet ; - Suivi-évaluation ; Réception											
	Équipement de l'atelier de chimie industrielle	Étude de faisabilité	- Mobilisation de l'équipe technique - Collecte et analyse des données - Montage de la requête de financement	Mairie	PNDP	x	x	x		X				LYCEE TECH.DE
		Mobilisation des fonds	- Sensibilisation de la population ; - Organisation des collectes au sein de la Communauté											
		Passation de marché	- Montage et lancement de l'appel d'offre - Sélection du prestataire											
		Exécution/suivi	- Exécution du projet ; - Suivi-évaluation ; Réception											
FAUNE ET FORÊT	Construction de la base vie de la réserve du Dja (Phase 1)	Étude de faisabilité	- Mobilisation de l'équipe technique - Collecte et analyse des données - Montage de la requête de financement	Mairie	FEICOM	X	X	X			X		(Quartier Olène derrière palmeraie)	
		Mobilisation des fonds	- Sensibilisation de la population ; - Organisation des collectes au sein de la Communauté			x	x	x	x	x	x	x		
		Passation de marché	- Montage et lancement de l'appel d'offre - Sélection du prestataire			x	x	x	x	x	x	x		
		Exécution/suivi	- Exécution du projet ; - Suivi-évaluation ; - Réception			x	x	x	x	x	x	x		

	Amortissement du dossier de la forêt communale	Étude de faisabilité	- Mobilisation de l'équipe technique - Collecte et analyse des données - Montage de la requête de financement	Mairie		x	x	x	x	x	x	x	
		Mobilisation des fonds	- Sensibilisation de la population ; - Organisation des collectes au sein de la Communauté			x	x	x	x	x	x		
		Passation de marché	- Montage et lancement de l'appel d'offre - Sélection du prestataire			x	x	x	x	x	x		
		Exécution/suivi	- Exécution du projet ; - Suivi-évaluation ; Réception			x	x	x	x	x	x		

TOURISME	Finition de l'auberge municipale	Étude de faisabilité	- Mobilisation de l'équipe technique - Collecte et analyse des données - Montage de la requête de financement	Mairie		x	x	x	x	x	x	x	
		Mobilisation des fonds	- Sensibilisation de la population ; - Organisation des collectes au sein de la Communauté			x	x	x	x	x	x		
		Passation de marché	- Montage et lancement de l'appel d'offre - Sélection du prestataire			x	x	x	x	x	x		
		Exécution/suivi	- Exécution du projet ; - Suivi-évaluation ; Réception			x	x	x	x	x	x		
	Équipement auberge municipal	Étude de faisabilité	- Mobilisation de l'équipe technique - Collecte et analyse des données - Montage de la requête de financement	MAIRIE	FEICOM	x	x	x	x	x	x	x	
		Mobilisation des fonds	- Sensibilisation de la population ; - Organisation des collectes au sein de la Communauté			x	x	x	x	x	x		
		Passation de marché	- Montage et lancement de l'appel d'offre - Sélection du prestataire			x	x	x	x	x	x		
		Exécution/suivi	- Exécution du projet ; - Suivi-évaluation ; Réception			x	x	x	x	x	x		
SANTE	Équipement salle d'hospitalisation communale	Étude de faisabilité	- Mobilisation de l'équipe technique - Collecte et analyse des données - Montage de la requête de financement	MAIRIE		x	x	x	x	x	x	x	HOPITAL
		Mobilisation des fonds	- Sensibilisation de la population ; - Organisation des collectes au sein de la Communauté			x	x	x	x	x	x		
		Passation de marché	- Montage et lancement de l'appel d'offre - Sélection du prestataire			x	x	x	x	x	x		

		Exécution/suivi	- Exécution du projet ; - Suivi-évaluation ; Réception			x	x	x	x	x	x	x		
Acquisition appareil radiographie et échographie		Étude de faisabilité	- Mobilisation de l'équipe technique - Collecte et analyse des données - Montage de la requête de financement	MAIRIE	FEICOM								HOPITAL	
		Mobilisation des fonds	- Sensibilisation de la population ; - Organisation des collectes au sein de la Communauté			x	x	x	x	x	x			
		Passation de marché	- Montage et lancement de l'appel d'offre - Sélection du prestataire											
		Exécution/suivi	- Exécution du projet ; - Suivi-évaluation ; Réception											
Approvisionnement des centre de santé en médicaments CENAME/CARP Est		Étude de faisabilité	- Mobilisation de l'équipe technique - Collecte et analyse des données - Montage de la requête de financement	MAIRIE	PNDP	x	x	x	x	x	x	x	Adjela Mintoum Zoulabot 1 Mouangue bosquet CSPC HOPITAL	
		Mobilisation des fonds	- Sensibilisation de la population ; - Organisation des collectes au sein de la Communauté			x	x	x	x	x	x	x		
		Passation de marché	- Montage et lancement de l'appel d'offre - Sélection du prestataire			x	x	x	x	x	x	x		
		Exécution/suivi	- Exécution du projet ; - Suivi-évaluation ; Réception			x	x	x	x	x	x	x		
TRAVAUX PUBLICS	Ouverture de la route rurale	Étude de faisabilité	- Mobilisation de l'équipe technique - Collecte et analyse des données - Montage de la requête de financement	Mairie	FEICOM	x	x	x	x	x	x	x	-BIBA 1- KOUNGOULOU	
		Mobilisation des fonds	- Sensibilisation de la population ; - Organisation des collectes au sein de la Communauté			x	x	x	x	x	x	x		
		Passation de marché	- Montage et lancement de l'appel d'offre - Sélection du prestataire			x	x	x	x	x	x	x		
		Exécution/suivi	- Exécution du projet ; - Suivi-évaluation ; Réception			x	x	x	x	x	x	x		
	Pose d'une buse au lac municipal		Étude de faisabilité	- Mobilisation de l'équipe technique - Collecte et analyse des données - Montage de la requête de financement	Mairie		x	x	x	x	x	x	x	
			Mobilisation des fonds	- Sensibilisation de la population ; - Organisation des collectes au sein de la Communauté			x	x	x	x	x	x	x	
			Passation de marché	- Montage et lancement de l'appel d'offre - Sélection du prestataire			x	x	x	x	x	x	x	
			Exécution/suivi	- Exécution du projet ;			x	x	x	x	x	x	x	

	Cantonnage de pistes		- Suivi-évaluation ; Réception	Mairie										DJOAMEDJO
		Étude de faisabilité	- Mobilisation de l'équipe technique - Collecte et analyse des données - Montage de la requête de financement			x	x	x	x	x	x	x		
		Mobilisation des fonds	- Sensibilisation de la population ; - Organisation des collectes au sein de la Communauté			x	x	x	x	x	x	x		
		Passation de marché	- Montage et lancement de l'appel d'offre - Sélection du prestataire			x	x	x	x	x	x	x		
		Exécution/suivi	- Exécution du projet ; - Suivi-évaluation ; Réception			x	x	x	x	x	x			
TRANSPORT	Réhabilitation de la station météorologie de Lomié	Étude de faisabilité	- Mobilisation de l'équipe technique - Collecte et analyse des données - Montage de la requête de financement	Mairie	BIP	x	x	x	x	x	x	x		
		Mobilisation des fonds	- Sensibilisation de la population ; - Organisation des collectes au sein de la Communauté			x	x	x	x	x	x	x		
		Passation de marché	- Montage et lancement de l'appel d'offre - Sélection du prestataire			x	x	x	x	x	x	x		
		Exécution/suivi	- Exécution du projet ; - Suivi-évaluation ; Réception			x	x	x	x	x	x	x		
EMPLOI ET FORMATION PROFESSIONNELLE	Construction de 02 salles de classe	Étude de faisabilité	- Mobilisation de l'équipe technique - Collecte et analyse des données - Montage de la requête de financement	Mairie	BIP	x	x	x	x	x	x	x	SAR/SM	
		Mobilisation des fonds	- Sensibilisation de la population ; - Organisation des collectes au sein de la Communauté			x	x	x	x	x	x	x		
		Passation de marché	- Montage et lancement de l'appel d'offre - Sélection du prestataire			x	x	x	x	x	x	x		
		Exécution/suivi	- Exécution du projet ; - Suivi-évaluation ; Réception											
	Une machine fait tout et un ordinateur complet	Étude de faisabilité	- Mobilisation de l'équipe technique - Collecte et analyse des données - Montage de la requête de financement	Mairie	PNDP	x	x	x	x	x	x	x	SAR/SM	
		Mobilisation des fonds	- Sensibilisation de la population ; - Organisation des collectes au sein de la Communauté			x	x	x	x	x	x	x		
		Passation de marché	- Montage et lancement de l'appel d'offre - Sélection du prestataire			x	x	x	x	x	x	x		

		Exécution/suivi	- Exécution du projet ; - Suivi-évaluation ; Réception			x	x	x	x	x	x	x	
ADMINISTRATION TERRITORIALE ET DÉCENTRALISATION	Réfection résidence sous-préfet	Étude de faisabilité	- Mobilisation de l'équipe technique - Collecte et analyse des données - Montage de la requête de financement	Mairie	BIP	x	x	x	x	x	x	x	
		Mobilisation des fonds	- Sensibilisation de la population ; - Organisation des collectes au sein de la Communauté			x	x	x	x	x	x		
		Passation de marché	- Montage et lancement de l'appel d'offre - Sélection du prestataire			x	x	x	x	x	x		
		Exécution/suivi	- Exécution du projet ; - Suivi-évaluation ; Réception			x	x	x	x	x	x		
HABITAT ET DÉVELOPPEMENT URBAIN	Travaux d'entretien et de réhabilitation des voiries en terre	Étude de faisabilité	- Mobilisation de l'équipe technique - Collecte et analyse des données - Montage de la requête de financement	Mairie	BIP	x	x	x	x	x	x	x	
		Mobilisation des fonds	- Sensibilisation de la population ; - Organisation des collectes au sein de la Communauté			x	x	x	x	x	x		
		Passation de marché	- Montage et lancement de l'appel d'offre - Sélection du prestataire			x	x	x	x	x	x		
		Exécution/suivi	- Exécution du projet ; - Suivi-évaluation ; Réception			x	x	x	x	x	x		
AFFAIRES SOCIALES	Construction et équipement d'un dortoir de 40 Places pour les BAKA scolarisés	Étude de faisabilité	- Mobilisation de l'équipe technique - Collecte et analyse des données - Montage de la requête de financement	Mairie	PNDP	x	x	x	x	x	x	x	
		Mobilisation des fonds	- Sensibilisation de la population ; - Organisation des collectes au sein de la Communauté			x	x	x	x	x	x		
		Passation de marché	- Montage et lancement de l'appel d'offre - Sélection du prestataire			x	x	x	x	x	x		
		Exécution/suivi	- Exécution du projet ; - Suivi-évaluation ; Réception			x	x	x	x	x	x		

6.3.3. Plan de passation des marchés

Le tableau ci-dessous présente le Plan des Marchés du PIA de

Tableau 12: Plan de passation des marchés

N°	Idées de projet	Localité	Cout du microprojet	Contribution des bénéficiaires	Montant subvention PNPD	Date signature convention		ÉLABORATION TERMES DE R2FERENCE		PLAN DE PASSATION DES MARCHES DE L'ANNEE 2012 DE LA COMMUNE DE LOMIE													
						date prévue	date réalisée	date prévue	date réalisée	date de validation et publication DAO		Date d'ouverture et analyse des offres		date non objection de la cnc		Date d'attribution et signature contrat		Date de démarrage des travaux		Date de réception provisoire		Date de réception définitive	
										date prévue	date réalisée	date prévue	date réalisée	date prévue	date réalisée	date prévue	date réalisée	date prévue	date réalisée	date prévue	date réalisée	date prévue	date réalisée
LOMIE																							
1	Construction d'une salle de classe équipée, d'un puits d'eau équipé d'une pompe à motricité humaine et d'un bloc de latrines	EP EKOM	24 000 000	6 000 000	18 000 000	20/06/2012		22/08/2012		05/09/2012		05/10/2012		10/10/2012		19/10/2012		26/10/2012		24/01/2013		24/01/2014	
2	Aménagement de 14 (Captage) sources d'eau	Ntam 1, Ndjouloussou, Adjela, Ngoulmekong, Djountam, Njoandjila, Nemeyong 1, Messasea, Nemeyong 3, Biba, Pana, abière, Meka, Mbamba-Nkolvolcan	17 990 663	856 698	17 333 965	20/06/2012		22/08/2012		05/09/2012		05/10/2012		10/10/2012		19/10/2012		26/10/2012		24/01/2013		24/01/2014	
3	Acquisition équipement pour le lycée technique (photocopieur, imprimante)	LYCEE TECHNIQUE	2 000 000	200 000	1 800 000	20/06/2012		22/08/2012		05/09/2012		05/10/2012		10/10/2012		19/10/2012		26/10/2012		24/01/2013		24/01/2014	
4	Équipement de l'atelier de chimie industrielle	LYCEE TECHNIQUE	5 000 000	500 000	4 500 000	20/06/2012		22/08/2012		05/09/2012		05/10/2012		10/10/2012		19/10/2012		26/10/2012		24/01/2013		24/01/2014	
5	Équipement de l'atelier de chimie industrielle	LYCEE TECHNIQUE	5 000 000	500 000	4 500 000	20/06/2012		22/08/2012		05/09/2012		05/10/2012		10/10/2012		19/10/2012		26/10/2012		24/01/2013		24/01/2014	
6	Construction et équipement d'un dortoir de 40 Places pour les BAKA scolarisés	Lomié	20 000 000	0	20 000 000	20/06/2012		22/08/2012		05/09/2012		05/10/2012		10/10/2012		19/10/2012		26/10/2012		24/01/2013		24/01/2014	
7	Approvisionnement des centres de santé en médicaments, CENAME/CARP, Est	Adjela Mintoum Zoulabot 1, Mouangue le bosquet, CSPC, HDL	3 000 000	300 000	2 700 000	20/06/2012		22/08/2012		05/09/2012		05/10/2012		10/10/2012		19/10/2012		26/10/2012		24/01/2013		24/01/2014	
8	Une machine fait tout et un ordinateur complet	SAR-SM de	1 000 000	100 000	900 000	20/06/2012		22/08/2012		05/09/2012		05/10/2012		10/10/2012		19/10/2012		26/10/2012		24/01/2013		24/01/2014	
9	Subventions GIC CAMES des cacoculteurs	MESSESSIA	1 000 000	0		20/06/2012		22/08/2012		05/09/2012		05/10/2012		10/10/2012		19/10/2012		26/10/2012		24/01/2013		24/01/2014	
10	Finition de la maison de la radio	LOMIE	20 000 000	20 000 000		20/06/2012		22/08/2012		05/09/2012		05/10/2012		10/10/2012		19/10/2012		26/10/2012		24/01/2013		24/01/2014	
11	Équipement de 07 foyers communaux		14 000 000	14 000 000		20/06/2012		22/08/2012		05/09/2012		05/10/2012		10/10/2012		19/10/2012		26/10/2012		24/01/2013		24/01/2014	
12	Construction De 02 Foyers Communaux		19 000 000	19 000 000		20/06/2012		22/08/2012		05/09/2012		05/10/2012		10/10/2012		19/10/2012		26/10/2012		24/01/2013		24/01/2014	
13	Construction De 2 Salles De Classe	EP DJOAMEDJOH	16 000 000	0		20/06/2012		22/08/2012		05/09/2012		05/10/2012		10/10/2012		19/10/2012		26/10/2012		24/01/2013		24/01/2014	
14	Équipement bureau du maître	EP	250 000	0		20/06/2012		22/08/2012		05/09/2012		05/10/2012		10/10/2012		19/10/2012		26/10/2012		24/01/2013		24/01/2014	
15	Équipement de 60 table-bancs	EP DJOAMEDJOH	1 800 000	0		20/06/2012		22/08/2012		05/09/2012		05/10/2012		10/10/2012		19/10/2012		26/10/2012		24/01/2013		24/01/2014	
16	Construction de 20 salles de classe	(A Déterminer)	220 000 000	0		20/06/2012		22/08/2012		05/09/2012		05/10/2012		10/10/2012		19/10/2012		26/10/2012		24/01/2013		24/01/2014	
17	Électrification rurale	AXE MISSION CATHO-MINTOUM	48 000 000	0		20/06/2012		22/08/2012		05/09/2012		05/10/2012		10/10/2012		19/10/2012		26/10/2012		24/01/2013		24/01/2014	
18	Construction de 10 puits équipés	A déterminer pendant la signature de la convention avec le PDR Est	PM	PM		20/06/2012		22/08/2012		05/09/2012		05/10/2012		10/10/2012		19/10/2012		26/10/2012		24/01/2013		24/01/2014	
19	Adduction d'eau	LOMIE	110 000 000	0	0	20/06/2012		22/08/2012		05/09/2012		05/10/2012		10/10/2012		19/10/2012		26/10/2012		24/01/2013		24/01/2014	
20	Construction d'un abattoir municipal	LOMIE	6 000 000	6 000 000	0	20/06/2012		22/08/2012		05/09/2012		05/10/2012		10/10/2012		19/10/2012		26/10/2012		24/01/2013		24/01/2014	

N°	Idées de projet	Localité	Cout du microprojet	Contribution des bénéficiaires	Montant subvention PNPD	Date signature convention		ÉLABORATION TERMES DE R2FERENCE		PLAN DE PASSATION DES MARCHES DE L'ANNEE 2012 DE LA COMMUNE DE LOMIE													
						date prévue	date réalisée	date prévue	date réalisée	date de validation et publication DAO		Date d'ouverture et analyse des offres		date non objection de la cnc		Date d'attribution et signature contrat		Date de démarrage des travaux		Date de réception provisoire		Date de réception définitive	
										date prévue	date réalisée	date prévue	date réalisée	date prévue	date réalisée	date prévue	date réalisée	date prévue	date réalisée	date prévue	date réalisée	date prévue	date réalisée
21	Construction et équipement d'un bloc de 2 salles de classe	CES Zoulabot	PM	PM		20/06/2012		22/08/2012		05/09/2012		05/10/2012		10/10/2012		19/10/2012		26/10/2012		24/01/2013		24/01/2014	
22	Travaux d'ouverture de la route	-BIBA 1- KOUNGOULOU	150 000 000	0		20/06/2012		22/08/2012		05/09/2012		05/10/2012		10/10/2012		19/10/2012		26/10/2012		24/01/2013		24/01/2014	
23	Pose d'une buse au lac municipal		6 000 000	6 000 000	0	20/06/2012		22/08/2012		05/09/2012		05/10/2012		10/10/2012		19/10/2012		26/10/2012		24/01/2013		24/01/2014	
24	Cantonnage de pistes	DJOAMEDJO	1 500 000	1 500 000	0	20/06/2012		22/08/2012		05/09/2012		05/10/2012		10/10/2012		19/10/2012		26/10/2012		24/01/2013		24/01/2014	
25	Réhabilitation de la piste communale	LOMIE	PM	PM		20/06/2012		22/08/2012		05/09/2012		05/10/2012		10/10/2012		19/10/2012		26/10/2012		24/01/2013		24/01/2014	
26	Réhabilitation de la piste rurale	LOMIE	PM	PM		20/06/2012		22/08/2012		05/09/2012		05/10/2012		10/10/2012		19/10/2012		26/10/2012		24/01/2013		24/01/2014	
27	Construction de la base vie de la réserve du Dja (Phase 1)	LOMIE	45 000 000			20/06/2012		22/08/2012		05/09/2012		05/10/2012		10/10/2012		19/10/2012		26/10/2012		24/01/2013		24/01/2014	
28	Amortissement du dossier de la forêt communale	LOMIE	10 000 000	10 000 000	0	20/06/2012		22/08/2012		05/09/2012		05/10/2012		10/10/2012		19/10/2012		26/10/2012		24/01/2013		24/01/2014	
29	Finition de l'auberge municipale	LOMIE	55 000 000	55 000 000	0	20/06/2012		22/08/2012		05/09/2012		05/10/2012		10/10/2012		19/10/2012		26/10/2012		24/01/2013		24/01/2014	
30	Équipement auberge municipal	LOMIE	200 000 000	0	0	20/06/2012		22/08/2012		05/09/2012		05/10/2012		10/10/2012		19/10/2012		26/10/2012		24/01/2013		24/01/2014	
31	Équipement salle d'hospitalisation communale	HOPITAL LOMIE	2 000 000	2 000 000																			
32	Acquisition appareil radiographie et échographie	HOPITAL LOMIE	80 000 000	0																			
33	Réhabilitation de la station météorologie	Lomié	9 700 000	0																			
34	Construction 02 salles à la SAR-SM	Lomié	16 000 000	0																			
35	Équipement en tables et chaises	CMPJ	3 600 000	0																			
36	Réfection résidence sous-préfet	Lomié	10 000 000	10 000 000	0																		
37			1 152 938 385	146 454 420	55 133 965																		

VII- MÉCANISME DE SUIVI ÉVALUATION

7 1 Composition et attributions du Comité de suivi évaluation du PCD.

Pour des raisons d'objectivité et d'une mise en œuvre efficace et efficiente du PCD, il a été mis sur pied par arrêté Municipal, un comité de suivi évaluation restreint élargi aux représentants des autres acteurs de la société civile (associations, autorités traditionnels, couches vulnérables, services déconcentrés et Exécutif communal).

Les attributions de ce comité de Suivi évaluation porteront essentiellement sur la mise en œuvre du PCD et comprendront :

- La mobilisation des ressources communales,
- La mobilisation des contributions externes,*
- Le suivi des activités de la mise en œuvre du PCD,
- L'évaluation desdites activités

7.2 Comité de suivi évaluation du PCD

Le tableau ci-dessous présente la composition du Comité Communal de suivi évaluation de la mise en œuvre du PCD de

Tableau 13: Comité de suivi du Plan Communal de Développement

POSTES

Président :

Vice-président :

Rapporteur

Membres :

Secrétaire général de Mairie :

Représentants du Conseil Municipal

7.3. Acteurs de la mise en œuvre du PCD

Dans un sens général, les acteurs de la mise en œuvre de ce plan sont les habitants de la Commune de Lomié représentés par les membres constitutifs du bureau chargé de la mise en œuvre dénommé le CSE. Comme membre du CSE, les acteurs ont comme principale activité de s'assurer que le Plan s'exécute pleinement selon la programmation prévue. Cependant, les apports sont différents selon les postes occupés en son sein.

Attribution du comité de suivi-évaluation du PCD

Le comité a pour principales fonctions :

- De veiller à la qualité du plan communal de développement (PCD);
- De coordonner le processus de mise en œuvre du PCD ;
- De veiller à la transparence du processus de mise en œuvre du PCD ;
- D'évaluer le niveau de réalisation des actions prévues ;
- D'apprécier le niveau d'atteinte des résultats, les changements produits au niveau des personnes, des structures et de la commune ;

- De proposer à temps, de bonnes mesures pour corriger ou ajuster les actions, les stratégies, les projets en vue d'assurer leur adéquation à l'exécutif communal.
- De suivre le déroulement des travaux ;
- De rendre compte au maire et/ou au conseil municipal ;
- De veiller à la diffusion des informations sur le processus ;

D'organiser les séances d'auto-évaluation et dévaluation du PCD

Le Président du Comité Communal de suivi évaluation : En tant que président du CCSE, anime le Comité et coordonne ses activités. A ce titre, il :

- Convoque et préside les réunions du CCSE,
- Assure le suivi de la mise en œuvre des activités du PCD,
- Assure le suivi des activités liées à la mise en œuvre du PCD et rend compte au Maire;
- Met à la disposition du Maire les rapports de mise en œuvre des activités avant que celui-ci (Maire) ne procède à l'ordonnancement des dépenses y afférentes;
- Adresse des correspondances à des tiers sur l'évolution des travaux ou des manquements liés à l'exécution de ceux-ci,
- Signe les P-V de réunions de suivi et d'évaluation à adresser au Maire;
- Est responsable avec ses membres de l'évaluation des activités de mise en œuvre du PCD.

Le Secrétaire Général : il est membre du comité et accompagne le rapporteur dans sa tâche.

Les représentants du conseil municipal : Généralement, une Commune est divisée en secteurs. Les Conseillers municipaux étant originaires de l'un ou de l'autre secteur de la Commune ont un double rôle. En effet, le rôle d'un conseiller est de prendre les préoccupations de la base afin de les présenter aux sessions du Conseil, puis de tenir les populations de son secteur au courant des décisions du conseil. Ils sont donc les yeux de la Commune répandus à travers la Commune, tout comme ils reçoivent les courriers des populations.

Le rapporteur : assure le secrétariat du Comité. A ce titre il :

- Prépare pour soumettre à la signature du président les convocations, invitations et toutes les correspondances ;
- Rédige les procès-verbaux et les comptes rendus des réunions et assemblées générales de la communauté ;
- Conserve les archives de la communauté.

7.4. Indicateurs de suivi et d'évaluation du PCD

Tableau 14: Indicateurs de suivi et d'évaluation du PCD

SECTEUR	ACTIVITÉS	INDICATEURS DE SUIVI-ÉVALUATION
AGRICULTURE	Appui aux GIC	Rapport d'appui
COMMUNICATION	Finition de la maison de la radio	Maison de la radio rurale réceptionnée
CULTURE	Création d'un centre spécialisé à l'action indirecte	Centre spécialisé construit et réceptionné
	Équipement de 07 foyers communaux	Matériel d'équipement livré et présent dans les foyers com.
	Construction De 02 Foyers Communaux	Deux foyers construits et réceptionnés
ÉDUCATION DE BASE	Construction De 3 Salles De Classe	Trois salles de classes construites et opérationnelles
	Construction de 20 salles de classe	Vingt salles de classes construites et opérationnelles
	Achat de 10 ordinateurs complets + 06 groupes électrogènes	10 ordinateurs et 06 groupes électrogène présents et en état de fonctionnement
EAU ET ÉNERGIE	Construction d'un forage	Forage construit et fonctionnel
	Électrification rurale	villages électrifiés
	Aménagement (Captage) des sources	Captage des sources construits et fonctionnels
	Adduction d'eau dans Lomié	Adduction d'eau fonctionnelle
ÉLEVAGE, PÊCHE ET INDUSTRIE ANIMALE	Construction d'un abattoir municipal	Abattoir construit et fonctionnel
ENSEIGNEMENT SECONDAIRE	Achat équipement e pour le lycée technique (photocopieur, imprimante)	Photocopieur et imprimante livrés et en état de marche
	Équipement de l'atelier de chimie industrielle	Atelier de chimie équipé
TRAVAUX PUBLICS	Ouverture de la route rurale	Route rurale ouverte et livrée
	Pose d'une buse au lac municipal	Buse au passage du lac municipal posé
	Cantonnage de pistes	Cantonnage des pistes effective
FAUNE ET FORÊT	Amortissement du dossier de la forêt communale	Rapport d'amortissement du dossier
	Construction de la base vie de la réserve du Dja (Phase 1)	Maison de la réserve du Dja construite et réceptionnée
TOURISME	Finition de l'auberge municipale	Auberge municipale finie et réceptionnée
	Équipement auberge municipale	Auberge municipale équipée
SANTE	Équipement salle d'hospitalisation communale	Salle d'hospitalisation équipée
	Acquisition appareil radiographie et échographie	Radiographie livrée et fonctionnelle
	Approvisionnement des centre de santé en médicaments CENAME/CARP/Est	Médicaments achetés au CENAME/CARP EST à Bertoua livrés
TRANSPORT	Réhabilitation de la station météorologie de Lomié	Station météorologique complètement réhabilitée
EMPLOI ET FORMATION PROFESSIONNELLE	Construction d'une salle à la SAR-SM	Salle de classe à la SAR/SM construite et livrée.
	Achat d'une machine fait tout et un ordinateur complet	Une machine fait tout livrée et en état de marche
ADMINISTRATION TERRITORIALE ET DÉCENTRALISATION	Réfection résidence sous-préfet	Résidence du S/Préfet réfectionnée selon les règles de l'art et livrée
DÉVELOPPEMENT URBAIN ET HABITAT	Travaux d'entretien et de réhabilitation des voiries en terre	Travaux d'entretien effectifs
AFFAIRES SOCIALES	Construction et équipement d'un dortoir de 40 Places pour les BAKA scolarisés	Dortoir de 40 places construit et équipé selon les normes

7.5 Dispositif, outils et fréquence du reporting.

Tableau 15 Dispositif, outils et fréquence du reporting.

Acteurs	Outils	Fréquence du reporting
Les membres du Comité Communal de Suivi-Évaluation (CCSE) du Plan Communal de Développement (PCD).	<ul style="list-style-type: none">- Réunion d'évaluation ;- Descente inopinée sur le terrain ;- Accompagnement des équipes de contrôle des travaux en cours d'exécution,- Production des Rapports mensuels (agents de développement communaux et PV), rapports trimestriels pour le CCSE	La fréquence de suivi des activités se fera de manière trimestrielle L'agent communal de développement et l'agent financier feront des descentes mensuelles afin de faciliter les activités du CCSE

7 6 Mécanisme de préparation du PIA et de révision du PCD

7.6.1. Mécanisme de préparation du PIA

Pour préparer le PIA, la Commune devrait conduire les activités suivantes :

- Production du rapport annuel des activités qui ont été menées
- Évaluation des activités de l'année précédente : ici, il s'agira d'évaluer les activités précédentes du PIA, afin de mieux faire un état des lieux des activités qui ont été réalisées et de reconduire dans le prochain PIA celles qui n'ont pas été réalisées.
- Évaluation des sources disponibles au niveau de la commune par la présentation des ressources financières disponibles pour l'année en cours afin de mieux engager la prochaine étape.
- Identification des activités à inscrire dans le nouveau PIA : il s'agira ici d'identifier les activités à conduire la nouvelle année ces activités devront sortir du CDMT qui a été élaboré lors de l'atelier de planification.
- Élaboration du nouveau PIA.

7 6.2 Mécanisme de révision du PCD

Pour assurer la pérennisation des activités planifiées de la Commune dans le temps et l'espace, dans une gestion efficace des ressources financières, l'actualisation du PCD se fera après cinq ans. La révision du dit document se fera par un appel à manifestation d'intérêt pour le recrutement d'un organisme d'appui local pour l'accompagnement de la réactualisation du PCD. Les agents de développements communaux auront la charge de monter le dossier d'appel d'offre (DAO) ; et la commission de passation des marchés aura la charge de sélectionner le prestataire selon les principes des marchés publics.

VIII- PLAN DE COMMUNICATION SUR LA MISE EN ŒUVRE DU PCD

Le plan de communication que nous proposons ici est un aperçu du plan détaillé qui sera élaboré. Des actions qui seront entreprises pour faire connaître ce document à un grand nombre.

Objectif :

Ce plan de communication a pour objectif :

Faire connaître le PCD de Lomié et faire financer les projets qui y sont contenus

Cible :

- Les bailleurs de fonds externes
- Les partenaires de développement ;
- Les élites intérieures et extérieures;
- Les sectoriels
- Les populations de Lomié ;
- Les élus locaux

Les actions qui seront menées :

Les actions qui seront menées sont de différents ordres. Il s'agit sommairement de :

- Synthétiser le document pour une meilleure lecture ;
- Initier une publicité par la presse écrite, la radio et la télévision pour présenter le document ;
- Diffuser sur internet le PCD ;

Durée de la campagne

Au regard du cout élevé de cette démarche, une sensibilisation intense étalée sur 1 mois sera nécessaire.

CONCLUSION

En définitive, le processus de planification enclenché dans la Commune de Lomié depuis le mois de Juillet 2011, s'est tenu conformément aux principes et dispositions prévus par le PNDP de même que les lois sur la décentralisation. Au terme de ce processus, force est de constater que cette Commune partage le même territoire que l'Arrondissement du même nom. Créée en 1955, elle est l'une des Communes de la Région de l'Est, localisée dans le département du Haut Nyong région de l'Est. Elle couvre une superficie de 13 000 km² et compte 64 villages. Sa population est estimée à plus de 15 000 âmes. La totalité de cette population appartient au secteur primaire. L'économie locale est dominée par l'agriculture, la chasse, le petit élevage, le petit commerce et la pêche artisanale. Les populations de la Commune appartiennent à l'ethnie BAKAS, Zime, Kako, Ndjeme.

La localité est caractérisée par de vastes étendues de forêts denses secondaires et la Savane riche en essences commercialisables, en PFNL et en faune sauvage. La chasse, la pêche, l'agriculture et la collecte des PFNL constituent les principaux modes d'accès aux ressources naturelles dans la Commune.

La Commune connaît de nombreux problèmes dont les plus urgents sont relatifs à l'accès aux services sociaux de base et au développement des AGR.

L'analyse de ces problèmes a permis d'identifier les causes pertinentes et les axes stratégiques sur lesquelles la Commune veut et peut agir pendant les prochaines années. Les activités de planification qui ont suivis ont permis à la Commune d'élaborer un PCD qui prévoit plusieurs activités principales et microprojets liés à l'amélioration du patrimoine communal, du management de l'Institution Communale, de la qualité des ressources humaines dans la Commune, de la santé et du cadre de vie des populations, à la protection de l'environnement et à la gestion des ressources naturelles, et à l'amélioration des rendements agricoles et de l'économie locale.

À l'issue de ce processus et après une concertation élargie, un Comité Communal de Suivi-Évaluation de la mise en œuvre du PCD a été mis en place pour assurer le pilotage du PCD. Aussi, face à ce cadre d'organisation, l'attention et l'espoir de toutes les forces vives de la commune repose désormais sur le PCD et les responsables de sa mise en œuvre.

Mis en forme : Justifié, Retrait :
Première ligne : 1,25 cm, Interligne :
1,5 ligne

~~Budget annuel opérationnel du PIA~~

BIBLIOGRAPHIE

- **DD MINEDUB/HN** : Document statistique des établissements scolaires 2010-2011
- **MINEPAT** : Document de stratégie pour la croissance et l'emploi
- **MINEPAT** : Journal des projets du Budget d'Investissement Public 2012 (BIP)
- **Mairie de** : Budgets et Comptes administratifs 2007,2008, 2009, 2010
- **Mairie de** : Plan de campagne 2012

Mis en forme : Police :(Par défaut)
Arial

Mis en forme : Titre 1

Mis en forme : Police :(Par défaut)
Arial, Gras

ANNEXES**Annexe 1:** Fiches de projets du PIAMis en forme : Police : (Par défaut)
Arial, 10 pt, Gras**FICHE DE PROJET N°1**

1	Mois	Année	Observations
Date d'établissement	Janvier	2012	

2	INFORMATIONS SUR LE PROJET		
Nom de la Commune bénéficiaire			
Département	Haut Nyong		
Région	EST		
Titre du Projet	Subventions GIC CAMES des cacaoculteurs		

3	Financement du PROJET (sur 1 an)	
Libellés : Subventions GIC CAMES des cacaoculteurs	Montants/	
Contribution sur budget Communal		
Contribution sur budget de l'État	1 000 000	
Autres cofinancements confirmés :		
Montant sollicité		
Total	1 000 000	

4	OBJECTIFS DU PROJET Facilite l'accès des enfants à l'outil informatique	
Groupes cible bénéficiaires	Messessia ,	
Problèmes à résoudre	Faible production agricole	
Objectifs globaux	Augmenter la production agricole	
Objectifs spécifiques	Subventionner les GIC	
Résultats attendus	01 GIC subventionné	
Activités	Indentification du GIC Étude de faisabilité	

5	LIEN AVEC LA PROGRAMMATION	
Orientations	Description	
PCD	Augmenter la production agricole à Lomié	
Stratégie sectorielle	Augmenter la production agricole à Lomié	
Politique nationale (DSCE)	Augmenter la production agricole	
Autres à préciser		

6	COMPLEMENTARITE AVEC AUTRES INTERVENANTS		
Titre	Bailleur (s)	Terminé	En cours
		Cocher	

FICHE DE PROJET N°2			
----------------------------	--	--	--

1	Mois	Année	Observations
Date d'établissement	Janvier	2012	

2	INFORMATIONS SUR LE PROJET		
Nom de la Commune bénéficiaire			
Département	Haut Nyong		
Région	EST		
Titre du Projet	Aménagement de 14 (Captage) sources d'eau		

3	Financement du PROJET (sur 1 an)		
Libellés			Montants
Contribution sur budget Communal			856 698
Contribution sur budget de l'État			
Autres cofinancements confirmés :PNDP			17 333 965
Montant sollicité			
Total			17 990 663

4	OBJECTIFS DU PROJET Faciliter l'accès des populations à l'eau potable		
Groupes cible bénéficiaires	Ntam 1, Ndjouloussou, Adjela, Ngoulmekong, Djountam, Ndjoandjila, Nemeyong 1, Messasea, Nemeyong 3, Biba, Pana, abière, Meka, Mbamba- Nkolvolooan		
Problèmes à résoudre	Difficulté d'accès à l'eau potable		
Objectifs globaux	Faciliter l'accès à l'éducation de base		
Objectifs spécifiques	Aménagement,(captage) de 10 points d'eau		
Résultats attendus	10 points d'eau aménagés, réceptionnées et opérationnelle		
Activités	Étude de faisabilité ; Montage de la requête de financement ; Mobilisation des ressources (matérielles, financières et humaines) ; Passation du marché ; Exécution du projet ; Évaluation et réception.		

5	LIEN AVEC LA PROGRAMMATION		
Orientations	Description		
PCD	Créer et aménager les points d'eau potable		
Stratégie sectorielle	Faciliter l'accès à l'eau potable des populations		
Politique nationale (DSCE)	Développer les infrastructures hydrauliques		
Autres à préciser			

6	COMPLEMENTARITE AVEC AUTRES INTERVENANTS			
Titre	Bailleur (s)	Terminé	En cours	
		Cocher		

FICHE DE PROJET N°3

1	Mois	Année	Observations
Date d'établissement	Janvier	2012	

2	INFORMATIONS SUR LE PROJET		
Nom de la Commune bénéficiaire			
Département	Haut Nyong		
Région	EST		
Titre du Projet	Acquisition équipement pour le lycée technique de Lomié (photocopieur, imprimante)		

3	Financement du PROJET (sur 1 an)	
Libellés	Montants :	
Contribution sur budget Communal	200 000	
Contribution sur budget de l'État		
Autres cofinancements confirmés : PNDP	1 800 000	
Montant sollicité		
Total	2 000 000	

4	OBJECTIFS DU PROJET Faciliter l'accès des enfants à l'enseignement secondaire	
Groupes cible bénéficiaires	Élèves du Lycée technique de Lomié	
Problèmes à résoudre	Accès insuffisant à l'enseignement secondaire	
Objectifs globaux	Faciliter l'accès à l'enseignement secondaire	
Objectifs spécifiques	Achat équipement e pour le lycée technique (photocopieur, imprimante)	
Résultats attendus	01 photocopieur et une imprimante réceptionnés et opérationnels	
Activités	Étude de faisabilité ; Montage de la requête de financement ; Mobilisation des ressources (matérielles, financières et humaines) ; Passation du marché ; Exécution du projet ; Évaluation et réception.	

5	LIEN AVEC LA PROGRAMMATION	
Orientations	Description	
PCD	Améliorer l'accès à l'enseignement secondaire des enfants	
Stratégie sectorielle	Améliorer l'accès à l'enseignement secondaire des enfants	
Politique nationale (DSCE)	Améliorer l'accès et l'équité à l'enseignement secondaire	
Autres à préciser		

6	COMPLEMENTARITE AVEC AUTRES INTERVENANTS			
Titre	Bailleur (s)	Terminé	En cours	
		Cocher		

FICHE DE PROJET N°4			
----------------------------	--	--	--

1	Mois	Année	Observations
Date d'établissement	Janvier	2012	

2	INFORMATIONS SUR LE PROJET		
Nom de la Commune bénéficiaire			
Département	Haut Nyong		
Région	EST		
Titre du Projet	Équipement de l'atelier de chimie industrielle		

3	Financement du PROJET (sur 1 an)	
Libellés	Montants	
Contribution sur budget Communal	500 000	
Contribution sur budget de l'État		
Autres cofinancements confirmés : PNDP	4 500 000	
Montant sollicité		
Total	5 000 000	

4	OBJECTIFS DU PROJET Équipement de l'atelier de chimie industrielle au lycée technique	
Groupes cible bénéficiaires	Élèves du lycée technique de Lomié	
Problèmes à résoudre	Difficulté d'accès à l'enseignement secondaire	
Objectifs globaux	Faciliter l'accès à l'enseignement secondaire	
Objectifs spécifiques	Équipement de l'atelier de chimie industrielle	
Résultats attendus	L'équipement de l'atelier de chimie est réceptionné et opérationnel	
Activités	Étude de faisabilité ; Montage de la requête de financement ; Mobilisation des ressources (matérielles, financières et humaines) ; Passation du marché ; Exécution du projet ; Évaluation et réception.	

5	LIEN AVEC LA PROGRAMMATION	
Orientations	Description	
PCD	Améliorer l'accès à l'enseignement secondaire des enfants	
Stratégie sectorielle	Améliorer l'accès à l'enseignement secondaire des enfants	
Politique nationale (DSCE)	Améliorer l'accès et l'équité à l'enseignement secondaire	
Autres à préciser		

6	COMPLEMENTARITE AVEC AUTRES INTERVENANTS			
Titre	Bailleur (s)	Terminé	En cours	
		Cocher		

FICHE DE PROJET N°5			
----------------------------	--	--	--

1	Mois	Année	Observations
Date d'établissement	Janvier	2012	

2	INFORMATIONS SUR LE PROJET		
Nom de la Commune bénéficiaire			
Département	Haut Nyong		
Région	EST		
Titre du Projet	Approvisionnement des centres de santé en médicaments CENAME/CARP/Est		

3	Financement du PROJET (sur 1 an)	
Libellés		Montants
Contribution sur budget Communal		300 000
Contribution sur budget de l'État		
Autres cofinancements confirmés PNDP		1.700 000
Montant sollicité		
Total		3 000 000

4	OBJECTIFS DU PROJET	
Groupes cible bénéficiaires	Patients des centres de santé de : Adjela, Mintoum, Zoulabot 1, Mouangue le bosquet, CSPC, HDL, Hôpital Lomié	
Problèmes à résoudre	Difficulté d'accès aux soins de santé	
Objectifs globaux	Faciliter l'accès aux soins de santé	
Objectifs spécifiques	Approvisionnement des centres de santé en médicaments CENAME/CARP/Est	
Résultats attendus	Médicaments achetés au CENAME/CARP/EST livrés dans les centres de santé	
Activités	Étude de faisabilité ; Montage de la requête de financement ; Mobilisation des ressources (matérielles, financières et humaines) ; Passation du marché ; Exécution du projet ; Évaluation et réception.	

5	LIEN AVEC LA PROGRAMMATION	
Orientations	Description	
PCD	Approvisionner les centres de santé en médicaments	
Stratégie sectorielle	Faciliter l'accès des populations aux soins de santé de proximité	
Politique nationale (DSCE)	Les populations de toutes les régions du Cameroun jouissent d'une bonne santé	
Autres à préciser		

6	COMPLEMENTARITE AVEC AUTRES INTERVENANTS		
Titre	Bailleur (s)	Terminé	En cours
		Cocher	

FICHE DE PROJET N°6

1	Mois	Année	Observations
Date d'établissement	Janvier	2012	

2	INFORMATIONS SUR LE PROJET		
Nom de la Commune bénéficiaire			
Département	Haut Nyong		
Région	EST		
Titre du Projet	Fournir Une machine fait tout et un ordinateur complet		

3	Financement du PROJET (sur 1 an)	
Libellés	Montants	
Contribution sur budget Communal	100 000	
Contribution sur budget de l'État		
Autres cofinancements confirmés : PNDP	900 000	
Montant sollicité		
Total	1 000 000	

4	OBJECTIFS DU PROJET	
Groupes cible bénéficiaires	Élèves de la SAR/SM de Lomié	
Problèmes à résoudre	Difficulté d'accès à la formation	
Objectifs globaux	Faciliter l'accès à la formation	
Objectifs spécifiques	Fournir Une machine fait tout et un ordinateur complet	
Résultats attendus	Une machine à coudre fait tout et un ordinateur complet sont livrés et opérationnels	
Activités	Étude de faisabilité ; Montage de la requête de financement ; Mobilisation des ressources (matérielles, financières et humaines) ; Passation du marché ; Exécution du projet ; Évaluation et réception.	

5	LIEN AVEC LA PROGRAMMATION	
Orientations	Description	
PCD	Améliorer l'accès à la formation des enfants	
Stratégie sectorielle	Améliorer l'accès à la formation des enfants	
Politique nationale (DSCE)	Améliorer l'accès et l'équité à l'enseignement et à la formation	
Autres à préciser		

6	COMPLEMENTARITE AVEC AUTRES INTERVENANTS		
Titre	Bailleur (s)	Terminé	En cours
		Cocher	

FICHE DE PROJET N°7			
----------------------------	--	--	--

1	Mois	Année	Observations
Date d'établissement	Janvier	2012	

2	INFORMATIONS SUR LE PROJET		
Nom de la Commune bénéficiaire			
Département	Haut Nyong		
Région	EST		
Titre du Projet	Construction et équipement d'un dortoir de 40 Places pour les BAKA scolarisés		

3	Financement du PROJET (sur 1 an)		
Libellés			Montants
Contribution sur budget Communal			
Contribution sur budget de l'État			
Autres cofinancements confirmés : PNDP			20 000 000
Montant sollicité			
Total			20 000 000

4	OBJECTIFS DU PROJET		
Groupes cible bénéficiaires	Enfants Bakas scolarisés		
Problèmes à résoudre	Offrir un cadre d'accueil aux enfants Baka scolarisés		
Objectifs globaux	Encadrer les groupes vulnérables		
Objectifs spécifiques	Construire et équiper un dortoir de 40 Places pour les BAKA scolarisés		
Résultats attendus	Un dortoir de 40 places est construit et équipé		
Activités	Étude de faisabilité ; Montage de la requête de financement ; Mobilisation des ressources (matérielles, financières et humaines) ; Passation du marché ; Exécution du projet ; Évaluation et réception.		

5	LIEN AVEC LA PROGRAMMATION		
Orientations	Description		
PCD	Améliorer l'encadrement des pygmées		
Stratégie sectorielle	Améliorer l'encadrement des groupes vulnérables		
Politique nationale (DSCE)	Promouvoir la solidarité nationale et résorber les décalages les plus flagrants entre les femmes et les hommes dans les groupes sociaux afin de préserver la paix sociale		
Autres à préciser			

6	COMPLEMENTARITE AVEC AUTRES INTERVENANTS			
Titre	Bailleur (s)	Terminé	En cours	
		Cocher		

FICHE DE PROJET N°8			
----------------------------	--	--	--

1	Mois	Année	Observations
Date d'établissement	Janvier	2012	

2	INFORMATIONS SUR LE PROJET		
Nom de la Commune bénéficiaire			
Département	Haut Nyong		
Région	EST		
Titre du Projet	Finition de la maison de la radio communautaire Lomié		

3	Financement du PROJET (sur 1 an)	
Libellés	Montants	
Contribution sur budget Communal	2 000 000	
Contribution sur budget de l'État		
Autres cofinancements confirmés : PNDP		
Montant sollicité		
Total	2 000 000	

4	OBJECTIFS DU PROJET	
Groupes cible bénéficiaires	Populations de Lomié et ses environs	
Problèmes à résoudre	Difficulté d'accès à l'information de proximité	
Objectifs globaux	Faciliter l'accès à l'information	
Objectifs spécifiques	Assurer les travaux de finition de la maison de la radio	
Résultats attendus	Maison de la radio communautaire achevée et opérationnelle	
Activités	Étude de faisabilité ; Montage de la requête de financement ; Mobilisation des ressources (matérielles, financières et humaines) ; Passation du marché ; Exécution du projet ; Évaluation et réception.	

5	LIEN AVEC LA PROGRAMMATION	
Orientations	Description	
PCD	Améliorer l'accès à l'information des populations	
Stratégie sectorielle	Améliorer l'accès à l'information des populations	
Politique nationale (DSCE)	Améliorer l'accès et l'équité à l'information de proximité	
Autres à préciser		

6	COMPLEMENTARITE AVEC AUTRES INTERVENANTS			
Titre	Bailleur (s)	Terminé	En cours	
		Cocher		

FICHE DE PROJET N°9

1	Mois	Année	Observations
Date d'établissement	Janvier	2012	

2	INFORMATIONS SUR LE PROJET		
Nom de la Commune bénéficiaire			
Département	Haut Nyong		
Région	EST		
Titre du Projet	Équipement de 07 foyers communaux		

3	Financement du PROJET (sur 1 an)	
Libellés	Montants	
Contribution sur budget Communal	14 000 000	
Contribution sur budget de l'État		
Autres cofinancements confirmés :		
Montant sollicité		
Total	14 000 000	

4	OBJECTIFS DU PROJET	
Groupes cible bénéficiaires	Population de Lomié	
Problèmes à résoudre	Difficulté d'opérationnalisation des foyers communaux	
Objectifs globaux	Rendre opérationnel les foyers communaux	
Objectifs spécifiques	Équiper les 07 foyers communaux	
Résultats attendus	Tous les 07 foyers communaux sont équipés	
Activités	Étude de faisabilité ; Montage de la requête de financement ; Mobilisation des ressources (matérielles, financières et humaines) ; Passation du marché ; Exécution du projet ; Évaluation et réception.	

5	LIEN AVEC LA PROGRAMMATION	
Orientations	Description	
PCD	Rendre opérationnel les foyers communaux	
Stratégie sectorielle	Améliorer le cadre culturel des populations	
Politique nationale (DSCE)	Assure la pérennisation des idéaux culturels des peuples	
Autres à préciser		

6	COMPLEMENTARITE AVEC AUTRES INTERVENANTS			
Titre	Bailleur (s)	Terminé	En cours	
		Cocher		

FICHE DE PROJET N°10

1	Mois	Année	Observations
Date d'établissement	Janvier	2012	

2	INFORMATIONS SUR LE PROJET		
Nom de la Commune bénéficiaire			
Département	Haut Nyong		
Région	EST		
Titre du Projet	Construction De 02 Foyers Communaux		

3	Financement du PROJET (sur 1 an)	
Libellés	Montants	
Contribution sur budget Communal	19 000 000	
Contribution sur budget de l'État		
Autres cofinancements confirmés		
Montant sollicité		
Total	19 000 000	

4	OBJECTIFS DU PROJET	
Groupes cible bénéficiaires	Populations de Lomié	
Problèmes à résoudre	Difficulté d'épanouissement culturel	
Objectifs globaux	Faciliter l'accès à l'épanouissement culturel	
Objectifs spécifiques	Construire 02 foyers communaux	
Résultats attendus	2 foyers communaux sont construits et opérationnels	
Activités	Étude de faisabilité ; Montage de la requête de financement ; Mobilisation des ressources (matérielles, financières et humaines) ; Passation du marché ; Exécution du projet ; Évaluation et réception.	

5	LIEN AVEC LA PROGRAMMATION	
Orientations	Description	
PCD	Améliorer le cadre culturel dans la commune	
Stratégie sectorielle	Améliorer le cadre culturel des populations	
Politique nationale (DSCE)	Assure la pérennisation des idéaux culturels des peuples	
Autres à préciser		

6	COMPLEMENTARITE AVEC AUTRES INTERVENANTS			
Titre	Bailleur (s)	Terminé	En cours	
		Cocher		

FICHE DE PROJET N°11

1	Mois	Année	Observations
Date d'établissement	Janvier	2012	

2	INFORMATIONS SUR LE PROJET		
Nom de la Commune bénéficiaire			
Département	Haut Nyong		
Région	EST		
Titre du Projet	Construction De 2 Salles De Classe		

3	Financement du PROJET (sur 1 an)	
Libellés	Montants :	
Contribution sur budget Communal		
Contribution sur budget de l'État	16 000 000	
Autres cofinancements confirmés :		
Montant sollicité		
Total	16 000 000	

4	OBJECTIFS DU PROJET	
Groupes cible bénéficiaires	Élèves de l'EP de Djoamedjoh	
Problèmes à résoudre	Accès insuffisant à l'éducation de base	
Objectifs globaux	Faciliter l'accès à l'éducation de base	
Objectifs spécifiques	Faciliter l'accès à l'éducation de base	
Résultats attendus	02 salles de classe sont construites et opérationnelles	
Activités	Étude de faisabilité ; Montage de la requête de financement ; Mobilisation des ressources (matérielles, financières et humaines) ; Passation du marché ; Exécution du projet ; Évaluation et réception.	

5	LIEN AVEC LA PROGRAMMATION	
Orientations	Description	
PCD	Améliorer l'accès à l'enseignement secondaire des enfants	
Stratégie sectorielle	Améliorer l'accès à l'enseignement secondaire des enfants	
Politique nationale (DSCE)	Améliorer l'accès et l'équité à l'enseignement secondaire	
Autres à préciser		

6	COMPLEMENTARITE AVEC AUTRES INTERVENANTS			
Titre	Bailleur (s)	Terminé	En cours	
		Cocher		

FICHE DE PROJET N°12			
-----------------------------	--	--	--

1	Mois	Année	Observations
Date d'établissement	Janvier	2012	

2	INFORMATIONS SUR LE PROJET		
Nom de la Commune bénéficiaire			
Département	Haut Nyong		
Région	EST		
Titre du Projet	Équipement bureau du maître		

3	Financement du PROJET (sur 1 an)	
Libellés	Montants	
Contribution sur budget Communal		
Contribution sur budget de l'État	250 000	
Autres cofinancements confirmés		
Montant sollicité		
Total	250 000	

4	OBJECTIFS DU PROJET	
Groupes cible bénéficiaires	Maître de l'EP de Lomié	
Problèmes à résoudre	Inconfort des maîtres	
Objectifs globaux	Améliorer le confort des enseignants	
Objectifs spécifiques	Offrir au maître un cadre de travail propice à l'encadrement des enfants	
Résultats attendus	Bureau du maître équipé	
Activités	Étude de faisabilité ; Montage de la requête de financement ; Mobilisation des ressources (matérielles, financières et humaines) ; Passation du marché ; Exécution du projet ; Évaluation et réception.	

5	LIEN AVEC LA PROGRAMMATION	
Orientations	Description	
PCD	Améliorer le confort des enseignants pour l'éducation des enfants	
Stratégie sectorielle	Améliorer le confort des enseignants pour l'éducation des enfants	
Politique nationale (DSCE)	Améliorer l'accès au confort et l'équité dans l'enseignement	
Autres à préciser		

6	COMPLEMENTARITE AVEC AUTRES INTERVENANTS			
Titre	Bailleur (s)	Terminé	En cours	
		Cocher		

FICHE DE PROJET N°13

1	Mois	Année	Observations
Date d'établissement	Janvier	2012	

2	INFORMATIONS SUR LE PROJET		
Nom de la Commune bénéficiaire			
Département	Haut Nyong		
Région	EST		
Titre du Projet	Équipement en 60 table bancs		

3	Financement du PROJET (sur 1 an)	
Libellés	Montants	
Contribution sur budget Communal		
Contribution sur budget de l'État	1 800 000	
Autres cofinancements confirmés		
Montant sollicité		
Total	1 800 000	

4	OBJECTIFS DU PROJET	
Groupes cible bénéficiaires	Élèves de l'EP de Djoamedjoh	
Problèmes à résoudre	Difficulté d'accès à l'éducation de base	
Objectifs globaux	Faciliter l'accès à l'éducation de base	
Objectifs spécifiques	Équiper les salles de classe de Djoamedjoh	
Résultats attendus	salles de classes équipées et réceptionnées et opérationnelle	
Activités	Étude de faisabilité ; Montage de la requête de financement ; Mobilisation des ressources (matérielles, financières et humaines) ; Passation du marché ; Exécution du projet ; Évaluation et réception.	

5	LIEN AVEC LA PROGRAMMATION	
Orientations	Description	
PCD	Améliorer l'accès à l'enseignement secondaire des enfants	
Stratégie sectorielle	Améliorer l'accès à l'enseignement secondaire des enfants	
Politique nationale (DSCE)	Améliorer l'accès et l'équité à l'enseignement secondaire	
Autres à préciser		

6	COMPLEMENTARITE AVEC AUTRES INTERVENANTS			
Titre	Bailleur (s)	Terminé	En cours	
		Cocher		

FICHE DE PROJET N°14

1	Mois	Année	Observations
Date d'établissement	Janvier	2012	

2	INFORMATIONS SUR LE PROJET		
Nom de la Commune bénéficiaire			
Département	Haut Nyong		
Région	EST		
Titre du Projet	Construction d'un bloc de deux (02) salles de classe équipées		

3	Financement du PROJET (sur 1 an)	
Libellés	Montants	
Contribution sur budget Communal	1 600 000	
Contribution sur budget de l'État		
Autres cofinancements confirmés PNDP	14 400 000	
Montant sollicité		
Total	16 000 000	

4	OBJECTIFS DU PROJET	
Groupes cible bénéficiaires	Élèves des écoles publiques d'Ekoum	
Problèmes à résoudre	Difficulté d'accès à l'éducation de base	
Objectifs globaux	Faciliter l'accès à l'éducation de base	
Objectifs spécifiques	Construire un bloc de 02 salles de classe	
Résultats attendus	02 salles de classes construites réceptionnées et opérationnelle	
Activités	Étude de faisabilité ; Montage de la requête de financement ; Mobilisation des ressources (matérielles, financières et humaines) ; Passation du marché ; Exécution du projet ; Évaluation et réception.	

5	LIEN AVEC LA PROGRAMMATION	
Orientations	Description	
PCD	Améliorer l'accès à l'éducation de base des enfants	
Stratégie sectorielle	Améliorer l'accès à l'éducation de base des enfants	
Politique nationale (DSCE)	Améliorer l'accès et l'équité à l'éducation de base	
Autres à préciser		

6	COMPLEMENTARITE AVEC AUTRES INTERVENANTS			
Titre	Bailleur (s)	Terminé	En cours	
		Cocher		

FICHE DE PROJET N°15			
-----------------------------	--	--	--

1	Mois	Année	Observations
Date d'établissement	Janvier	2012	

2	INFORMATIONS SUR LE PROJET		
Nom de la Commune bénéficiaire			
Département	Haut Nyong		
Région	EST		
Titre du Projet	Construction de blocs latrines		

3	Financement du PROJET (sur 1 an)	
Libellés	Montants	
Contribution sur budget Communal	300 000	
Contribution sur budget de l'État		
Autres cofinancements confirmés PNDP	2 700 000	
Montant sollicité		
Total	3 000 000	

4	OBJECTIFS DU PROJET	
Groupes cible bénéficiaires	Élèves des écoles publiques d'Ekoum	
Problèmes à résoudre	Difficulté d'accès à l'éducation de base	
Objectifs globaux	Faciliter l'accès à l'éducation de base	
Objectifs spécifiques	Construire un 01 bloc de latrines	
Résultats attendus	01 bloc latrines construit réceptionné et opérationnel	
Activités	Étude de faisabilité ; Montage de la requête de financement ; Mobilisation des ressources (matérielles, financières et humaines) ; Passation du marché ; Exécution du projet ; Évaluation et réception.	

5	LIEN AVEC LA PROGRAMMATION	
Orientations	Description	
PCD	Améliorer l'accès à l'éducation de base des enfants	
Stratégie sectorielle	Améliorer l'accès à l'éducation de base des enfants	
Politique nationale (DSCE)	Améliorer l'accès et l'équité à l'éducation de base	
Autres à préciser		

6	COMPLEMENTARITE AVEC AUTRES INTERVENANTS		
Titre	Bailleur (s)	Terminé	En cours
		Cocher	

FICHE DE PROJET N°16

1	Mois	Année	Observations
Date d'établissement	Janvier	2012	

2	INFORMATIONS SUR LE PROJET		
Nom de la Commune bénéficiaire			
Département	Haut Nyong		
Région	EST		
Titre du Projet	Construction d'un puits équipé de pompe à motricité humaine		

3	Financement du PROJET (sur 1 an)	
Libellés	Montants	
Contribution sur budget Communal	500 000	
Contribution sur budget de l'État		
Autres cofinancements confirmés PNDP	4 500 000	
Montant sollicité		
Total	5 000 000	

4	OBJECTIFS DU PROJET	
Groupes cible bénéficiaires	Élèves des écoles publiques d'Ekom	
Problèmes à résoudre	Difficulté d'accès à l'éducation de base	
Objectifs globaux	Faciliter l'accès à l'éducation de base	
Objectifs spécifiques	Construire un (01) puits d'eau équipé de pompe a motricité humaine	
Résultats attendus	(01) puits d'eau équipé de pompe a motricité humaine réceptionnées et opérationnelle	
Activités	Étude de faisabilité ; Montage de la requête de financement ; Mobilisation des ressources (matérielles, financières et humaines) ; Passation du marché ; Exécution du projet ; Évaluation et réception.	

5	LIEN AVEC LA PROGRAMMATION	
Orientations	Description	
PCD	Améliorer l'accès à l'éducation de base des enfants	
Stratégie sectorielle	Améliorer l'accès à l'éducation de base des enfants	
Politique nationale (DSCE)	Améliorer l'accès et l'équité à l'éducation de base	
Autres à préciser		

6	COMPLEMENTARITE AVEC AUTRES INTERVENANTS			
Titre	Bailleur (s)	Terminé	En cours	
		Cocher		

Tableau 16: Populations de la commune

N°	Village	Population				
		Homme	Femme	Jeunes (moins 16 ans)	Enfants (moins 5 ans).	Total
1	ABAKOUM	12	15	19	16	62
2	ABAKOUM BAKA	15	12	15	12	54
3	ABIÈRE	25	31	35	29	120
4	ADJELA	20	26	13	10	69
6	ADJELA BAKA	15	13	17	9	54
5	ALAT	13	15	16	10	54
7	ASCHIP 1	85	95	132	124	436
8	ASCHIP 2	12	14	18	12	56
9	BAMBA	60	90	20	30	200
10	BAPILE	63	76	21	38	198
11	BIBA 1	4	5	1	2	12
12	BIBAL 2	28	32	39	22	121
13	BINGONGOL 1	15	13	7	13	48
14	BINGONGOL 2	16	18	14	12	60
15	DITIEP	70	120	30	40	260
16	DJEBE	19	21	8	7	55
17	DJENOU	9	13	14	8	44
18	DJOAMDJOH	80	40	15	12	147
19	DJOLEMPOUM	8	10	12	5	35
20	DJONDJIBO	11	15	21	14	61
22	DJONDJILA	42	52	25	86	205
21	DJOUKOULOSSOU	18	22	24	21	85
23	DJOUNTAM	10	12	15	9	46
24	DOUMZOH 1	70	80	35	65	250
25	DOUMZOH 2	36	19	55	30	140
26	DOUWESSUE	70	75	100	70	315
27	EKOM	20	23	19	14	76
28	ESCHIEMBOR	36	50	10	9	105
29	ESSOMO	86	98	108	95	387
31	KASSALAFAM	12	14	7	8	41
32	KONGO	60	56	64	55	235
30	LOMIE	955	950	750	345	3000
33	MANG-KALO	9	11	8	7	35
34	MANG-ZIME	7	10	6	5	28
35	MASSASSENA	21	30	22	16	89
36	MAYANG	80	90	95	105	370
37	Mbamba Nkolwolan	12	15	8	7	42
38	MBANG	75	84	60	58	277
39	MEDJUH	8	10	11	5	34
40	MEKA	42	48	60	25	175
41	MELÈNE	30	45	16	36	127
42	MEMPALE	100	90	50	40	280
43	MINGONGOL	47	150	71	32	300
44	MINTOM	6	9	6	8	29
45	Moangué le bosquet (c)	150	165	110	115	540
46	MPANE	9	14	14	8	45
47	MPANE KORBERA	14	22	14	10	60
48	NDJOUGLOUSSOU	27	30	31	12	100
49	NEMEYONG	25	20	20	30	95
50	NEMEYONG	14	26	2	7	49
51	NGOLA	50	44	20	36	150
52	NGOULMEKONG	14	17	9	12	52
53	NKOLVOLAN	500	750	850	400	2500
54	Nochouam et Azem	17	16	15	10	58
55	NOLIÈNE	8	10	15	12	45
56	NTAM 1	18	20	35	30	103
57	NTAM 2	57	68	36	40	201
58	PANA	14	11	21		46
59	PAYO BAKA (C)	60	50	101	115	326
60	POHEMPOUM 1	15	12	16	7	50
61	POHEMPOUM 2	300	200	80	127	707
62	SEMBE BAKA	34	20	80	90	224
63	ZOULABOT	9	11	8	7	35
64	ZOULABOT 1	65	85	26	30	206
TOTAL		3 832	4 308	3 595	2 674	14 409

Figure 1 : Répartition pyramidale de la population

